mangapanda

銃夢 GUNNM Last Order

PHASE 117: BUSCANDO A GALLY 11

Presented by Yukito Products
公式 HP http://www.yukito.com/

木城ゆきと
STAFF 木城ツトム／喜成笑也

Visita mi blog

En mi blog encontrarás los mejores mangas, con la mejor calidad, edición y traducción de todo internet.

https://descargarmangaspormega.blogspot.com/

También te invito a visitar mis otros blogs y seguirme en mis redes sociales para estar informado cada vez que publique nuevo contenido ó actualice algún manga/anime.

[Anime]
https://descargar-animes-por-mega-gratis.blogspot.com

[Hentai]
https://hentaiparaiso.blogspot.com/

https://www.facebook.com/JoseAlvares97

https://twitter.com/@Jose_AlvarezYT

https://www.instagram.com/josealvarezyt

https://www.paypal.me/JoseAlvarez98

PD: Soy Venezolano, cada dolar equivale a días de trabajo aquí, así que me estarías ayudando mucho...

Blog de respaldo

Si eliminan mis blogs principales, búsquenme en mis redes sociales o aquí:

https://animanganimess.blogspot.com

FSFANSUB PRESENTA:
GUNNM LAST ORDER

TRADUCCIÓN: LINK47
EDICIÓN: LINK47
ADAPTACIÓN: LINK47
VERSION EN INGLES POR: TEAM PIXIE US

ES TERRIBLEEEE
POR FAVOR, ALGUIEN, ¡VENGAAA!
¡EL PROFESOR IDO ESTA...!
¿UHHH? CÁLLATE...
ジャラ ジャラ
¿¡DE QUÉ SE TRATA ESTO!?

mangapanda

RÁPIDO, POR FAVOR QUITA SU CADÁVER...
UUUH...
CUANDO APARTÉ MIS OJOS DE ÉL, DE REPENTE...
MI... MI...
!
POP

mangapanda

NOSOTROS... FUIMOS DESCUBIERTOS!
GYAH HA HA HA
NO PODIAS SOPORTARLO UN POCO MAS!
UAHH
OUCH!
GUAH!
ER-ERES UN CLIENTE DIFÍCIL EH...
TU INTENCIÓN ERA SALIR DE LA PRISIÓN HACIÉNDOME BAJAR LA GUARDIA FINGIENDO ESTAR MUERTO, ¿VERDAD? PERO... ERA DEMASIADO OBVIO, ¿SABES?
NO MENOSPRECIES A LA GENTE, ¿SABES?

CUANDO LA CIUDAD AÚN ERA PEQUEÑA, LA MUERTE POR AHORCAMIENTO ERA SUFICIENTE, PERO...
CON EL PROGRESO DE LA INDUSTRIALIZACIÓN, APARECIERON PRISIONEROS CYBORG, Y LOS MÉTODOS DE MUERTE SE HICIERON POR ENSAYO Y ERROR.
POR CIERTO... VAS A SER EJECUTADO MAÑANA, PERO...
¿QUIERES SABER POR QUÉ EL MÉTODO ES LA MUERTE AL DISPARAR?
DE NINGÚN MODO...
PROBAMOS MUCHOS, PERO...
CARECÍAN DE EDUCACIÓN Y TOMABAN DEMASIADO TIEMPO Y DINERO...
¡PERO EVENTUALMENTE!
¡SILLA ELÉCTRICA!
¡DECAPITACIÓN!
APLASTADO!
DIVISIÓN EN CINCO! (QUE DEMONIOS)

mangapanda

CON CERTEZA, Y RÁPIDAMENTE, ¡DE CUERPOS DE CARNE DEMASIADO PESADOS Y CYBORGS!
SE ADOPTÓ LA MUERTE POR DISPAROS...
UN TIRO Y BAANG...
UNA BALA GIGANTE COMO ESTA...
ESTO, ES ESTO!!
SE DISPARARÁ A LA VELOCIDAD DE 800 M/S EN LA CORONILLA DE TU CABEZAAA!
UNA BALA CALIBRE 50... 12.7MM...!

mangapanda

NO IMPORTA CUÁN GRUESO SEA TU CRÁNEO, ¡EXPLOTARÁ COMO UN GLOBO DE AGUA!
GH...!
¡IMAGINA! IMAGINA LA SITUACIÓN!
Y LUEGO, ESPERA... POR EL MOMENTO DE TU MUERTE INEVITABLE... ¡MIENTRAS TE ARREPIENTES DE TUS PECADOS!
NOSOTROS... SOMOS INOCENTES!
TODOS LOS CRIMINALES CONDENADOS DICEN LO MISMO.
キュキュ
ES ALGO DECIDIDO POR LOS SUPERIORES, CULPABLE O NO...
SOLO HACEMOS NUESTRO TRABAJO...
ジャラ
ジャラ

mangapanda

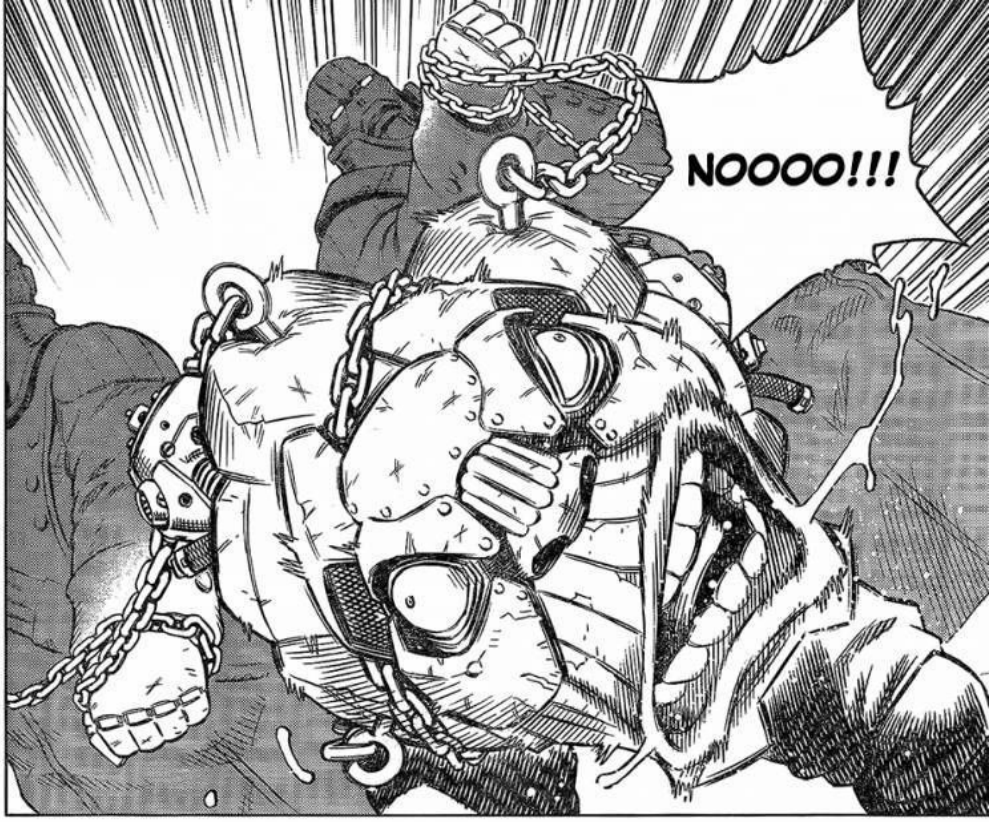

NOOOO!!!

¡NO ES MI CULPAAAA!

NO QUIERO MORIIIIR!

ESPERA UN POCO MAS!

TU ERES EL SIGUIENTE, DESPUES DE ESTE IDIOTA!

mangapanda

BAANG
ズドォォォ!!
GULP!
SILENCE...
...ES BASTANTE EFICIENTE, COMO UN SISTEMA DE LÍNEA DE MONTAJE...
EL SITIO DE EJECUCIÓN ESTÁ CERCA...
CUANDO TE ARRASTRAN POR ALLÍ, YA HA TERMINADO.
¡SI TENEMOS LA OPORTUNIDAD, SERÁ EN EL INSTANTE EN QUE EL CARCELERO ABRA LA CELDA CON LAS LLAVES Y ENTRE...!
RUIDO RUIDO
¡AHORA!

mangapanda

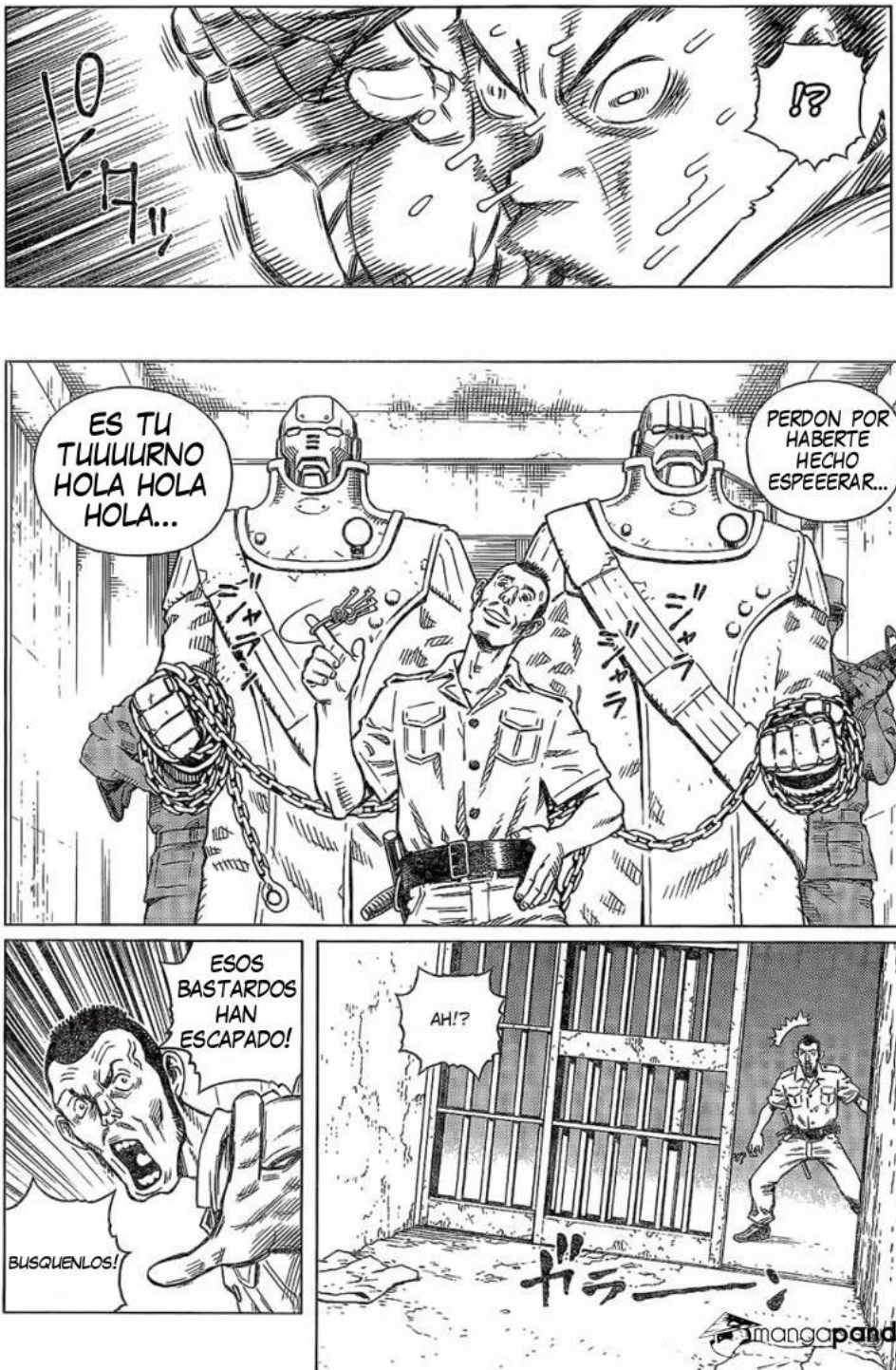
!?
ES TU TUUUURNO HOLA HOLA HOLA...
PERDON POR HABERTE HECHO ESPEEERAR...
ESOS BASTARDOS HAN ESCAPADO!
BUSQUENLOS!
AH!?

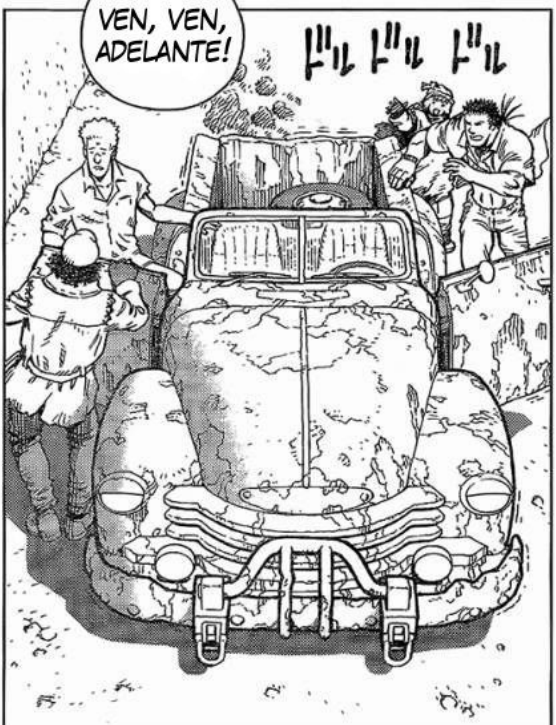

POR AQUÍ!

バルン

ギギギッ

VEN, VEN, ADELANTE!

ドル ドル ドル

ES UN POCO VIEJO, PERO...

POR FAVOR UTILÍZALO!

ドル ドル ドル

ESTE ES UN PAR DE ANTEOJOS RESCATADOS PARA EL PROFESOR

¡DE UNA VIEJA ÓPTICA!

mangapanda

PERO, ¿POR QUÉ ARRIESGAS TANTO POR NOSOTROS?
GRACIAS.
ESTA ES... NUESTRA FORMA DE DEVOLVERTE EL FAVOR.
NUNCA HAS ABANDONADO A LOS POBRES, NO IMPORTA QUÉ.
PROFESOR, TAL VEZ LO HAS OLVIDADO, PERO...
YO Y ESTE CHICO TAMBIÉN FUIMOS SALVADOS POR TI.
¡DEPRISA!
¡MALDITA SEA, NOS ENCONTRÓ!
VE DIRECTO A LA CALLE PRINCIPAL!
HEEY, BASTARDOS!

mangapanda

mangapanda

¡ESTÁ BIEN! ¡NO TIENES QUE PREOCUPARTE!
EL CAMINO ESTARÁ UN POCO ABARROTADO, PERO...
IMPUNE POR HACER TAL COSA...
SI CREES QUE TE VAS A IR...
UWAAH!!

mangapanda

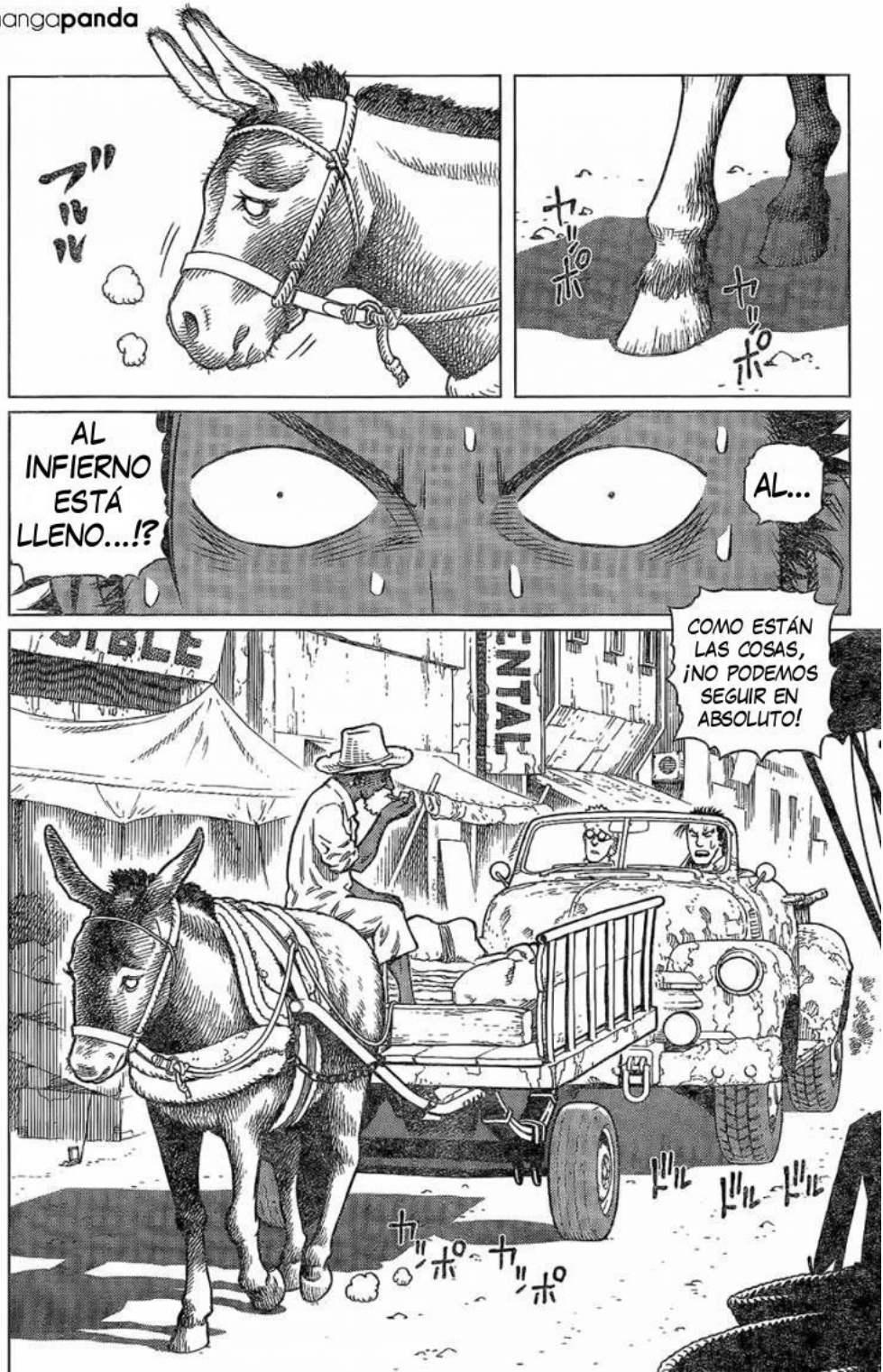
AL INFIERNO ESTÁ LLENO...!?
AL...
COMO ESTÁN LAS COSAS, ¡NO PODEMOS SEGUIR EN ABSOLUTO!

TENEMOS PRISA! ¿PODRÍAS MOVERTE A UN LADO?
¡ANCIANO! LO SIENTO PERO...
MIERDA, EL CLACSON ESTÁ ROTO...
SALT
SPIRIT
¡¿VACAS?!
UAAH!
¡DISPARA-REMOS!
HEEY ESPERA!
¿DEBERÍAMOS ABANDONAR EL AUTO Y CORRER?
OH NO...

mangapanda

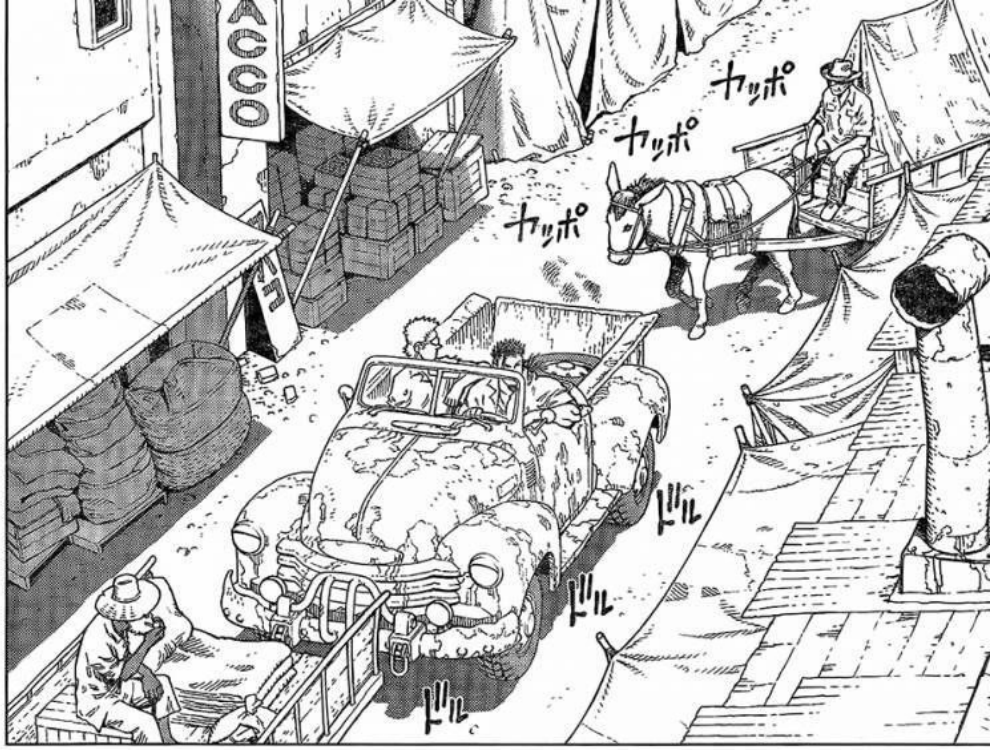
ACCO
カッポ
カッポ
カッポ
ドル
ドル
ドル

¡NO DEJAREMOS QUE EL GUARDIÁN DE LA CÁRCEL TE PONGA UNA MANO!
JAJAJAJA, NO TE PREOCUPES POR ESO, HIJO.
ガラ
ガラ

CORTAMOS ENTRE EL CARRO DE ATRÁS...!?

NO NECESITO DINERO NI NADA, ¡TÓMALOS!
¿QUÉ ESTÁS DICIENDO? NO SEAS UN EXTRAÑO!

PROFESOR IDO! ¡NECESITAS BUENAS Bbotas PARA UN VIAJE!
LO SIENTO, PERO NO TENGO DINERO...

mangapanda

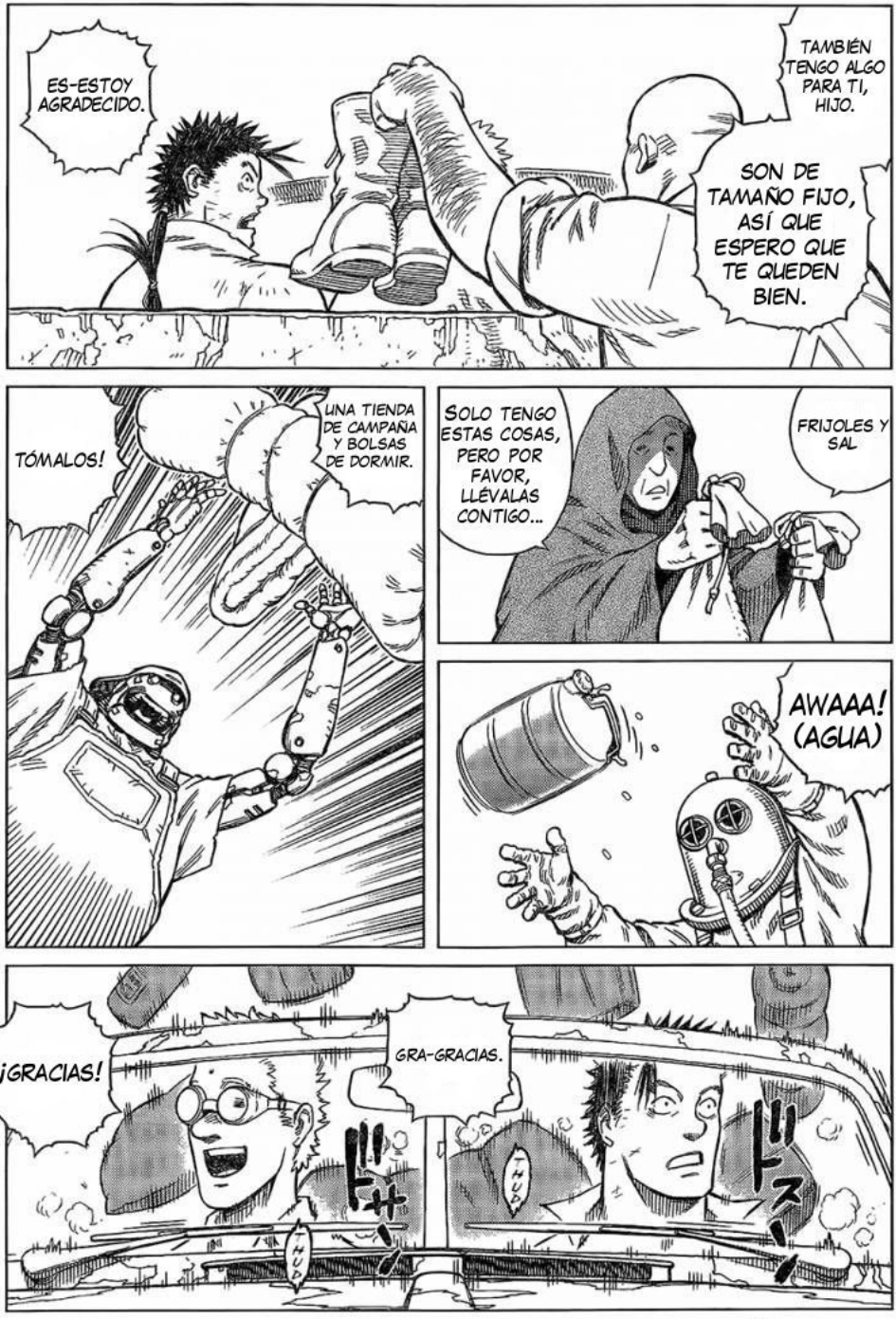
TAMBIÉN TENGO ALGO PARA TI, HIJO.
SON DE TAMAÑO FIJO, ASÍ QUE ESPERO QUE TE QUEDEN BIEN.
ES-ESTOY AGRADECIDO.
FRIJOLES Y SAL
SOLO TENGO ESTAS COSAS, PERO POR FAVOR, LLÉVALAS CONTIGO...
UNA TIENDA DE CAMPAÑA Y BOLSAS DE DORMIR.
TÓMALOS!
AWAAA! (AGUA)
GRA-GRACIAS.
¡GRACIAS!
THUD
THUD

mangapanda

LLEVA ESTOS CON USTED, TAMBIÉN!
ワアアア
¡USA ESTOS, TAMBIÉN!
Mangapanda

mangapanda

mangapanda

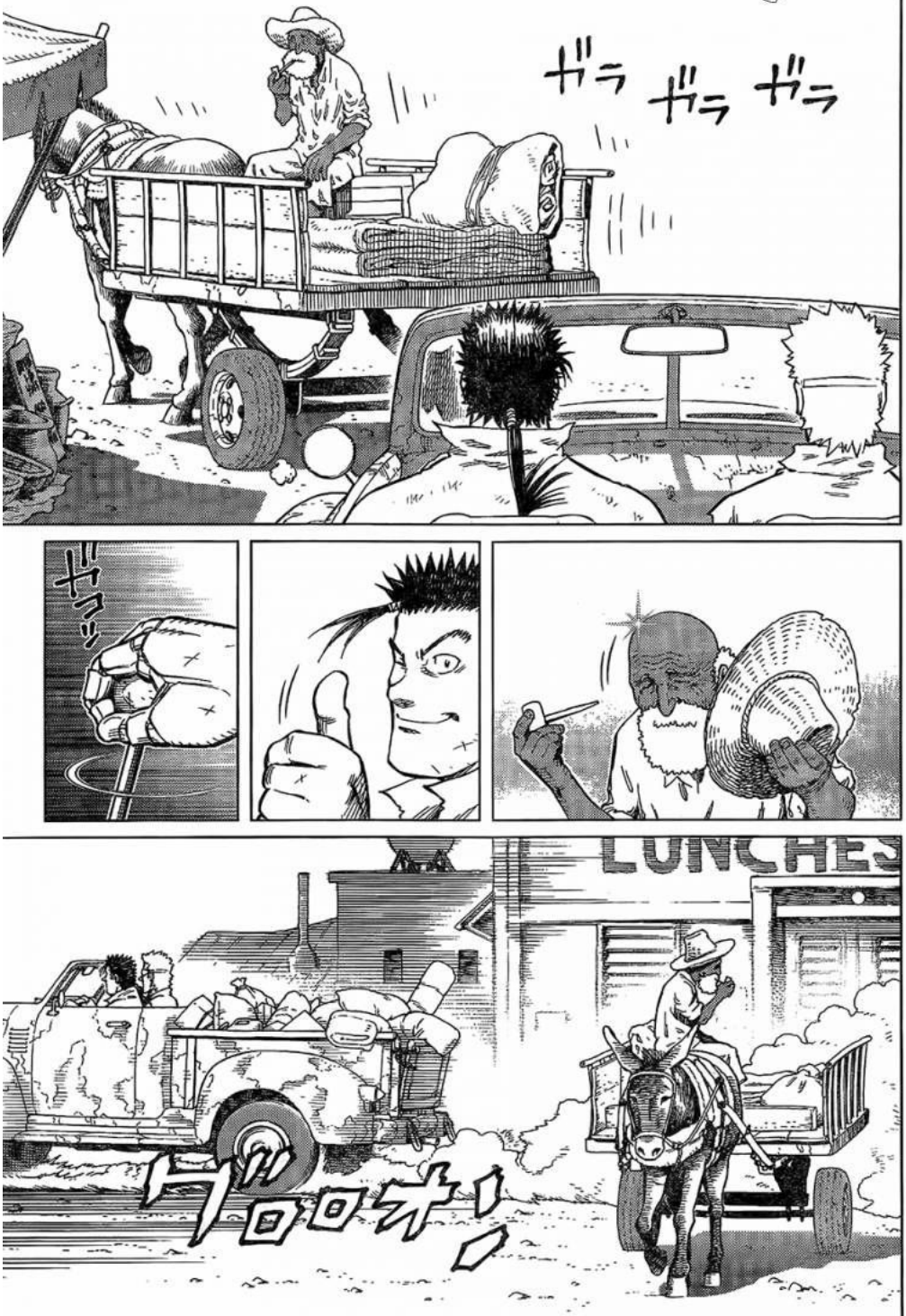

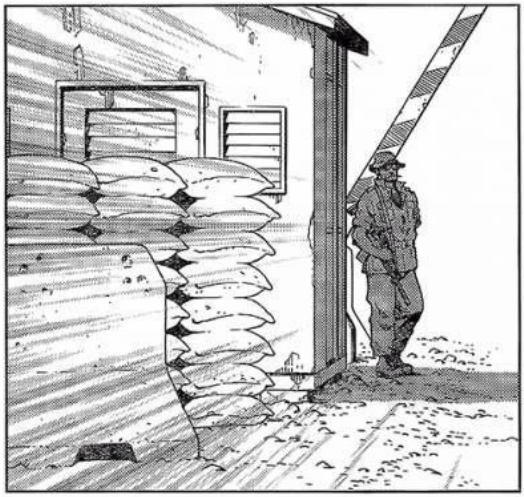

mangapanda

mangapanda

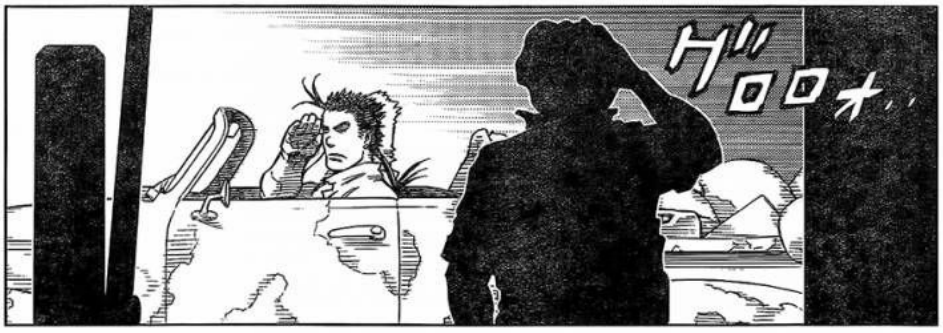

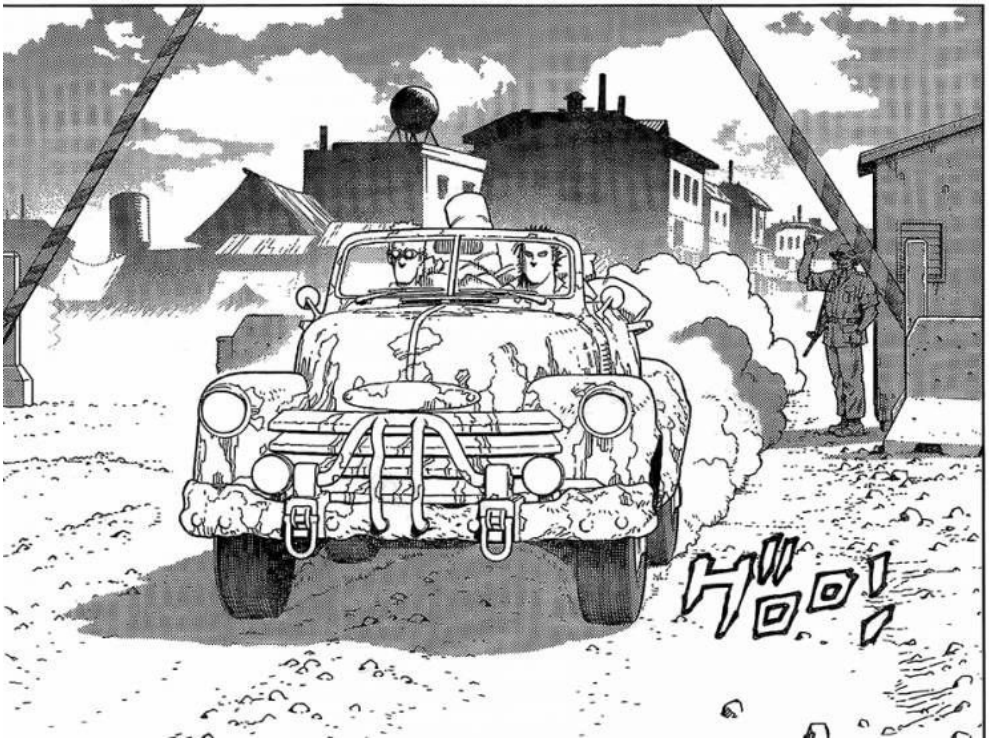

はー
.....
WA JAJAJAJAJA
BWAH...
HONESTAMENTE, PENSÉ QUE ERAS INÚTIL...
EH... QUÉ CRUEL...
LO SIENTO, PROFESOR IDO.
ES COMO SI ESTUVIERA SOÑANDO!
¡DIABLOS ¿¡QUE ERA ESO!?
LAS OBRAS QUE HAS HECHO HASTA AHORA NO FUERON NADA INUTILES.
PERO FUIMOS SALVADOS POR SU "BENEVOLENCIA".

mangapanda

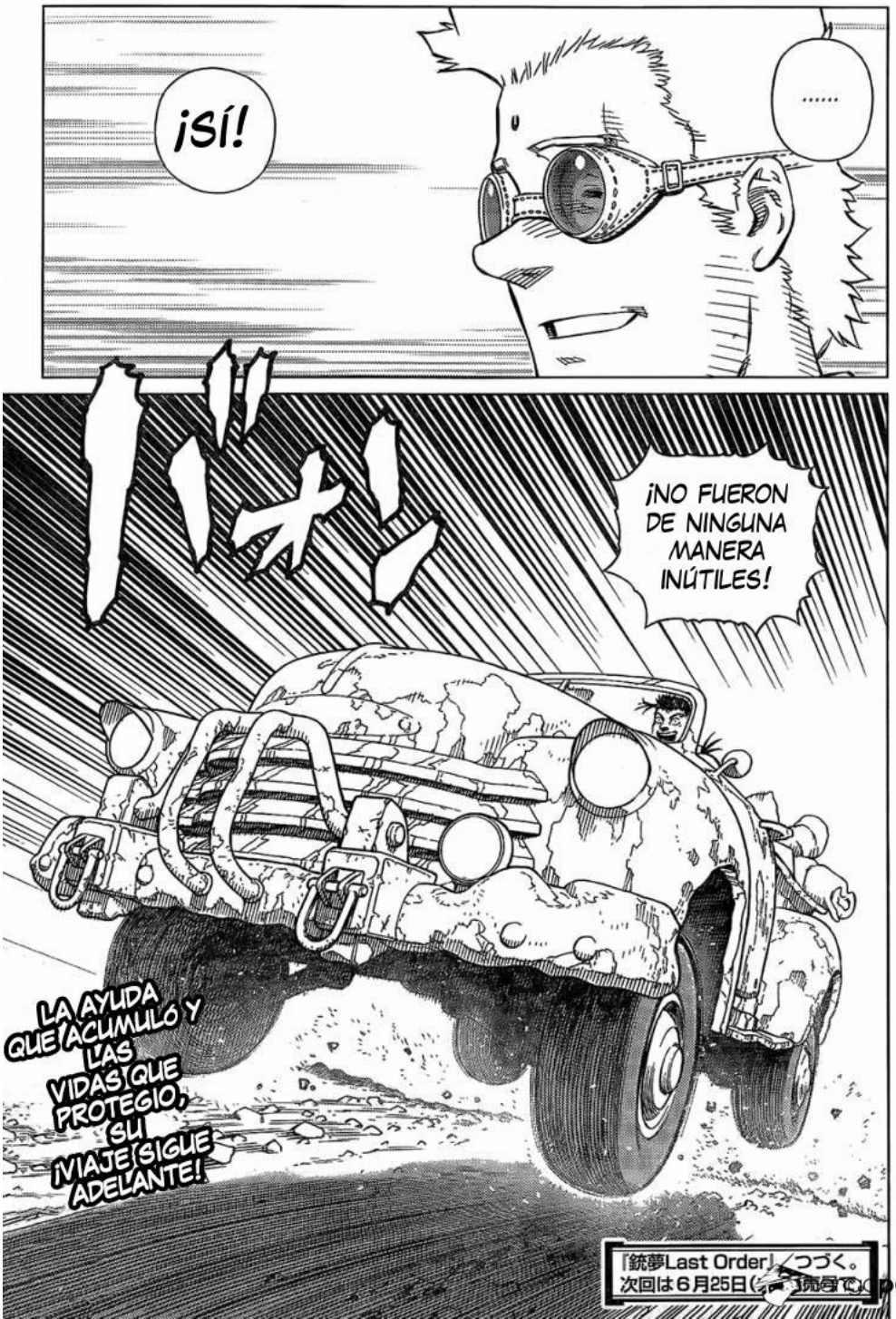
¡SÍ!
.....
¡NO FUERON DE NINGUNA MANERA INÚTILES!
LA AYUDA QUE ACUMULÓ Y LAS VIDAS QUE PROTEGIÓ, SU ¡VIAJE SIGUE ADELANTE!
『銃夢Last Order』 つづく。
次回は6月25日

TEAM PIXIE DUST PRESENTS:

GUNNM - LAST ORDER

PHASE 122

EDITING DONE BY: PIXIE
QUALITY CHECKING: CURUPIRA
TRANSLATION FROM: RIPPERSANIME.INFO

OUR 8TH RELEASE OF THIS GREAT MANGA.

WE HOPE YOU'LL ENJOY IT AND
KEEP A LOOK OUT FOR FUTURE RELEASES!

ADDITION:
PHASE 121 HAD AN ERROR ON PAGE 18.
SO, INCLUDED IS A REPLACEMENT PAGE.
SORRY ABOUT THAT.

mangapanda

FSFANSUB PRESENTA:
GUNNM LAST ORDER

TRADUCCIÓN: LINK47
EDICIÓN: LINK47
ADAPTACIÓN: LINK47
VERSION EN INGLES POR: TEAM PIXIE US

銃夢 GUNNM Last Order

PHASE 118: BUSCANDO A GALLY 12

荒野を彷徨(さまよ)う同行二人。
果てなき旅路の終着点は……。

DOS COMPAÑEROS DE VIAJE VAGANDO POR LAS TIERRAS BALDÍAS, ES LA ÚLTIMA PARADA DE SU VIAJE SIN FIN ES...

Presented by Yukito Products
公式 HP http//www.yukito.com/

KISHIRO YUKITO
staff / Kishiro Tsutomu Kinari Emiya

MangaPanda

mangapanda
SITIO DE GRANITO DEL LABORATORIO DE NOVA
ESTÁ COMPLETAMENTE SUMERGIDO.
ES INÚTIL.
ガリイの痕跡を求め旅を続ける二人だが……
CONTINÚAN SU VIAJE EN BUSCA DE LAS HUELLAS DE GALLY, PERO "...

Manga Mundo

GRANITE
NO HAY RASTROS DE PERSONAS QUE HAYAN ESTADO AQUÍ POR CASI UN AÑO...
PENSÉ QUE PODRÍA HABER ALGUNAS PISTAS EN ESTE LUGAR, PERO...

NO...
パチッ
PROFESOR IDO, ¿TE ACUERDAS DE ALGO?

SI GOLPEAS TU CABEZA, ¿REGRESARÍAN TUS RECUERDOS?
HAN PASADO CASI TRES AÑOS DESDE QUE ME FUI DE ESTE LUGAR...
RECUERDO HABER ESCAPADO DE AQUÍ CON KAYNA, PERO NO PUEDO RECORDAR COSAS ANTES DE ESO.

SI EL "YO ANTERIOR" BORRÓ SUS RECUERDOS DESPUÉS DE COMPRENDER LA ESTRUCTURA DEL CHIP CEREBRAL... LAS POSIBILIDADES DE RESTAURARLOS SON CERO.
JAJAJA, NO, NO LO CREO.
ESTA NOVA MUERTO...
¿O VIVO?
YA VEO...
...CREO QUE ESTÁ VIVO.
PERSONAL-MENTE...
QUIZÁS ES ALGO POR LO QUE SUSURRO...
ES MI INTUICIÓN... NO,
¿¡POR QUÉ PIENSAS ESO!?

mangapanda

SILOGISMO: RAZONAMIENTO QUE ESTÁ FORMADO POR DOS PREMISAS Y UNA CONCLUSIÓN QUE ES EL RESULTADO LÓGICO QUE SE DEDUCE DE LAS DOS PREMISAS.

mangapanda

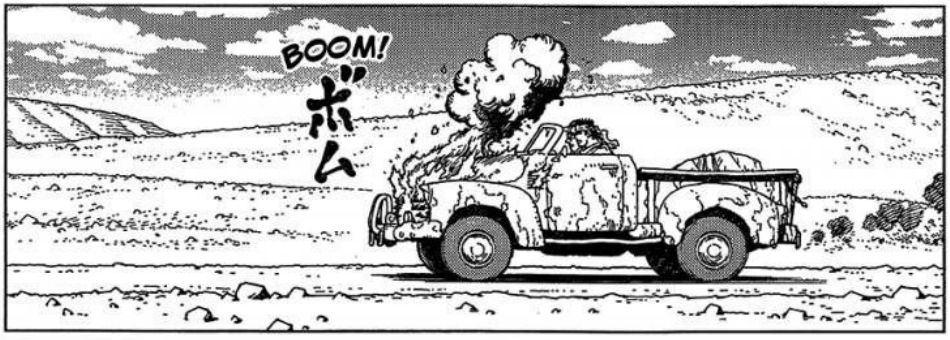

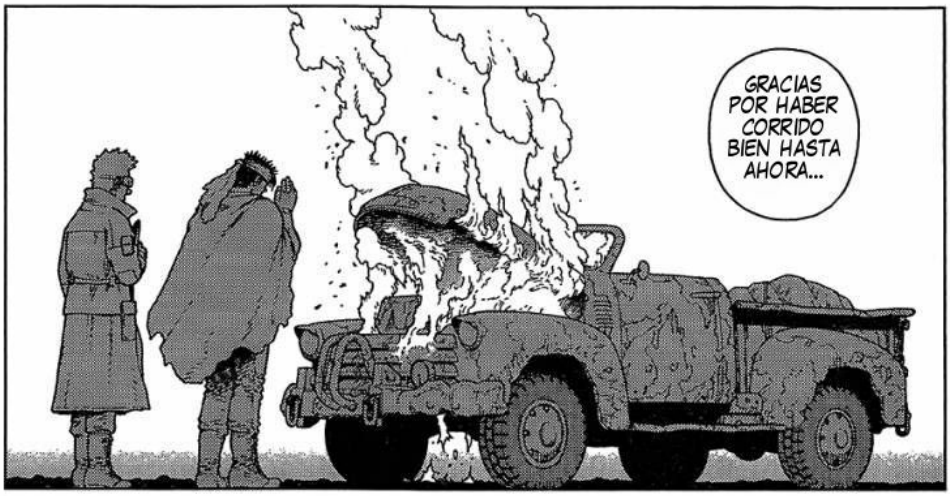
GRACIAS POR HABER CORRIDO BIEN HASTA AHORA...

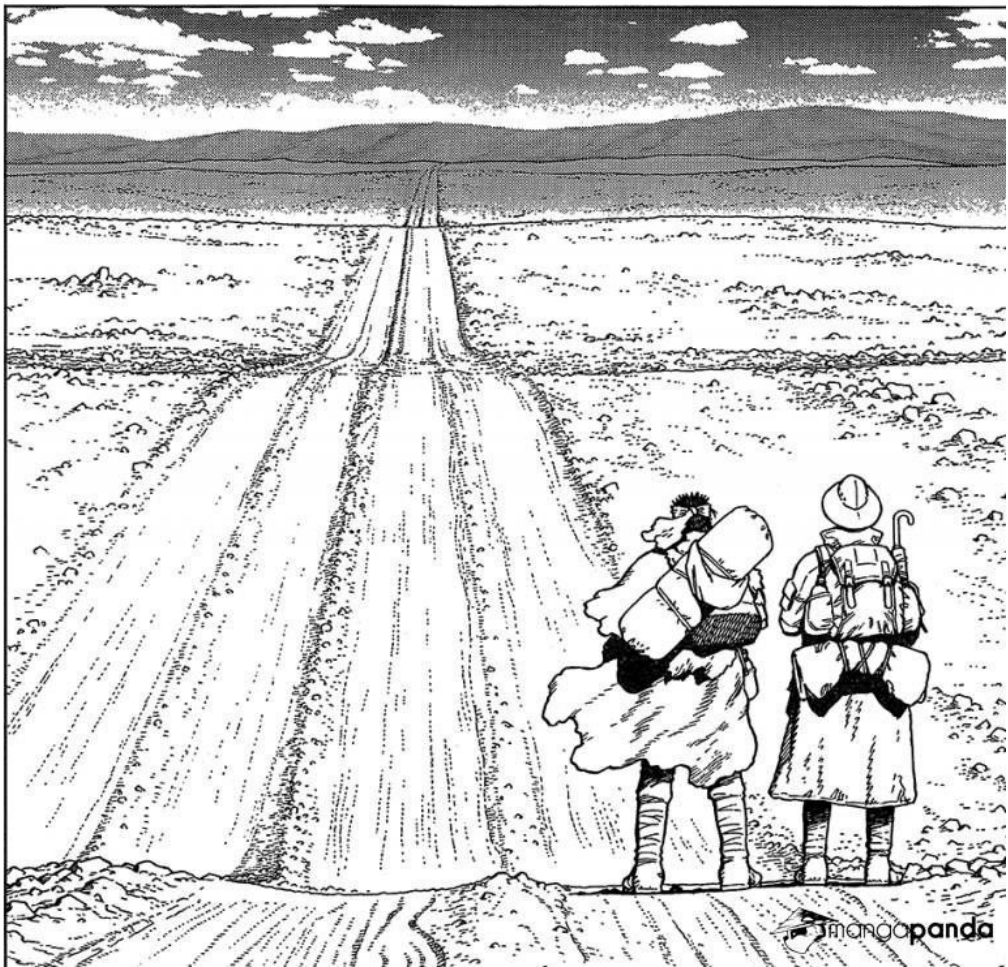
mangapanda

mangapanda

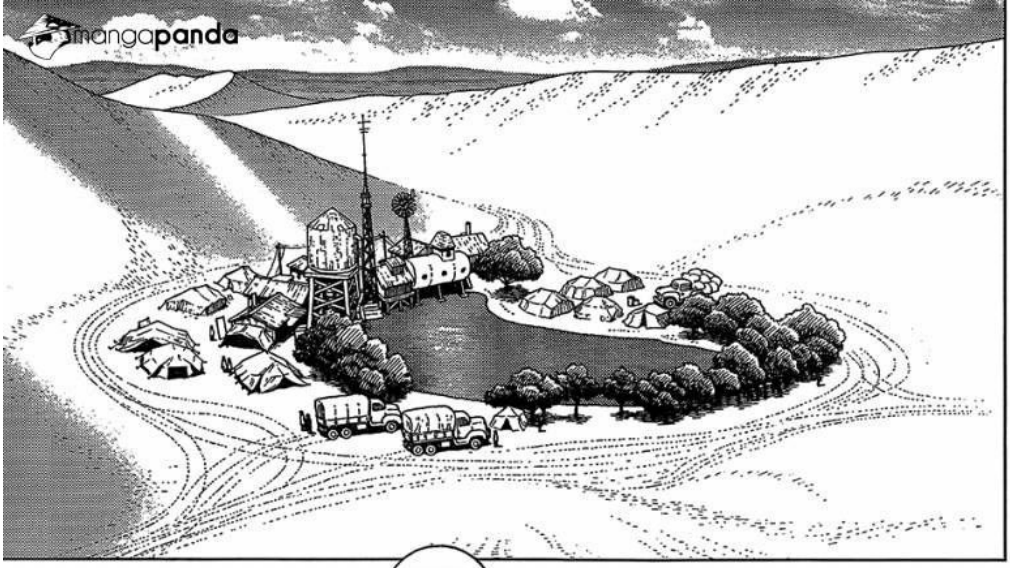

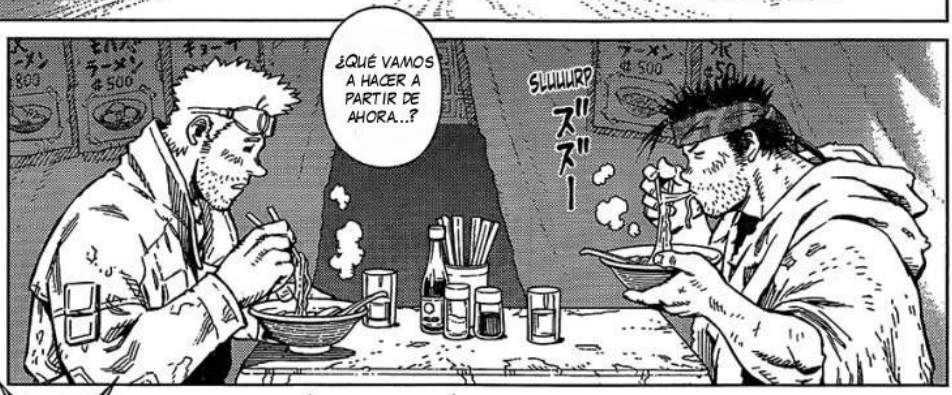
¿QUÉ VAMOS A HACER A PARTIR DE AHORA...?
SLUUURP
ズズー
ラーメン ¢500

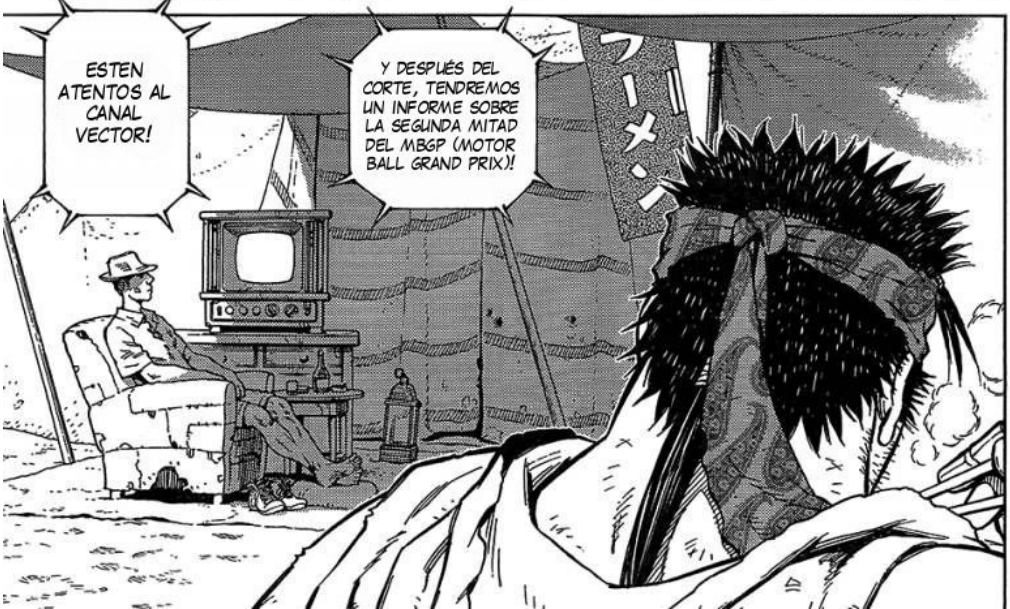
ESTEN ATENTOS AL CANAL VECTOR!
Y DESPUÉS DEL CORTE, TENDREMOS UN INFORME SOBRE LA SEGUNDA MITAD DEL MBGP (MOTOR BALL GRAND PRIX)!
ラーメン

mangapanda

EL ÁNGEL DE LA MUERTE...
...¡REGRESA!
BLURP
¡CÓMO! ¡QUE DIABLOS ES ESO!?
...
...
DRIP
DROP
¡ES UN PROGRAMA DE TELEVISIÓN QUE RECIBIMOS DE LA CIUDAD DE LOS DESPERDICIOS!
H-HEY, ¿ERES AMIGO DE ESE JUGADOR?

mangapanda

ESTA VEZ ESTOY SEGURO...
ES GALLY!
¡PUEDES VER EL PROGRAMA AQUÍ, EN EL CANAL VECTOR!
ESTA NOCHE, EN EL ESPACIO LEJANO, ¡SERÁ EL COMIENZO DE LA LUCHA FEROZ CON EL DESTINO DE LA CIUDAD DE LOS DESPERDICIOS EN JUEGO!
7.0.1
OURNAMENT

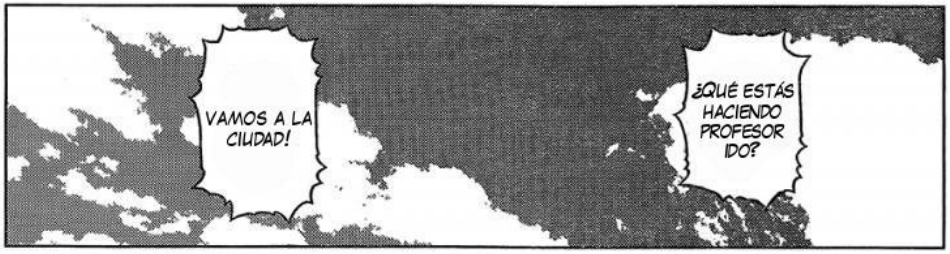
VAMOS A LA CIUDAD!
¿QUÉ ESTÁS HACIENDO PROFESOR IDO?

NO MÁS QUE ALGUNAS PALABRAS EXAGERADAS DE INCITACIÓN, ¿VERDAD?
¿QUÉ SIGNIFICA, ME PREGUNTO?

EL LEJANO ESPACIO... ¿EH?

...CHICA ES GALLY?
QUE TIPO DE...
LO DESCUBRIREMOS SI VAMOS A LA CIUDAD DE LOS DESPERDICIOS.
ESTABA PENSANDO EN QUÉ DEMONIOS HIZO PARA ENAMORARTE...
¿QUÉ ESTÁS PREGUNTANDO DE REPENTE?
LA CONOCISTE TAMBIÉN, ¿VERDAD, PROFESOR IDO?
UHM, VEAMOS...

mangapanda

mangapanda

mangapanda

¿QUÉ ES ESO?
UN METEORITO!?

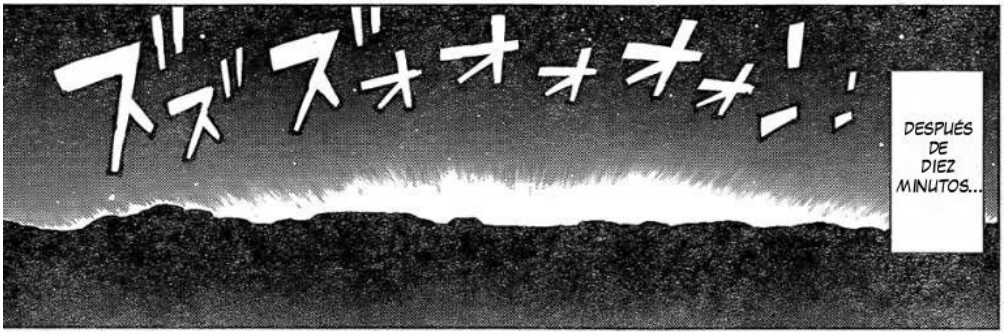
ズズズォォォォォン!!
DESPUÉS DE DIEZ MINUTOS...

ズズズズズ
NO ME DIGAS QUE ALGO REALMENTE HA SUCEDIDO EN EL ESPACIO...!?
DIABLOS QUE ERA ESO...
ヒュォォォ
SE ACERCA EL ÚLTIMO DE SUS VIAJES...!!
旅の終着、近し……!!
『銃夢Last Order』／つづく。
次回は７月23日(火)発売号で。

TEAM PIXIE DUST PRESENTS:

GUNNM - LAST ORDER

PHASE 123

EDITING DONE BY: PIXIE
QUALITY CHECKING: CURUPIRA
TRANSLATION FROM: RIPPERSANIME.INFO

OUR 9TH RELEASE OF THIS GREAT MANGA.

WE HOPE YOU'LL ENJOY IT AND
KEEP A LOOK OUT FOR FUTURE RELEASES!

mangapanda

FSFANSUB PRESENTA:
GUNNM LAST ORDER

TRADUCCIÓN: LINK47
EDICIÓN: LINK47
ADAPTACIÓN: LINK47
VERSION EN INGLES POR: TEAM PIXIE US

SIGUIENDO A GALLY FINALMENTE LLEGAN AL LA CIUDAD DE LOS DESPERDICIOS, SU ÚLTIMA PARADA ESTÁ CERCA...

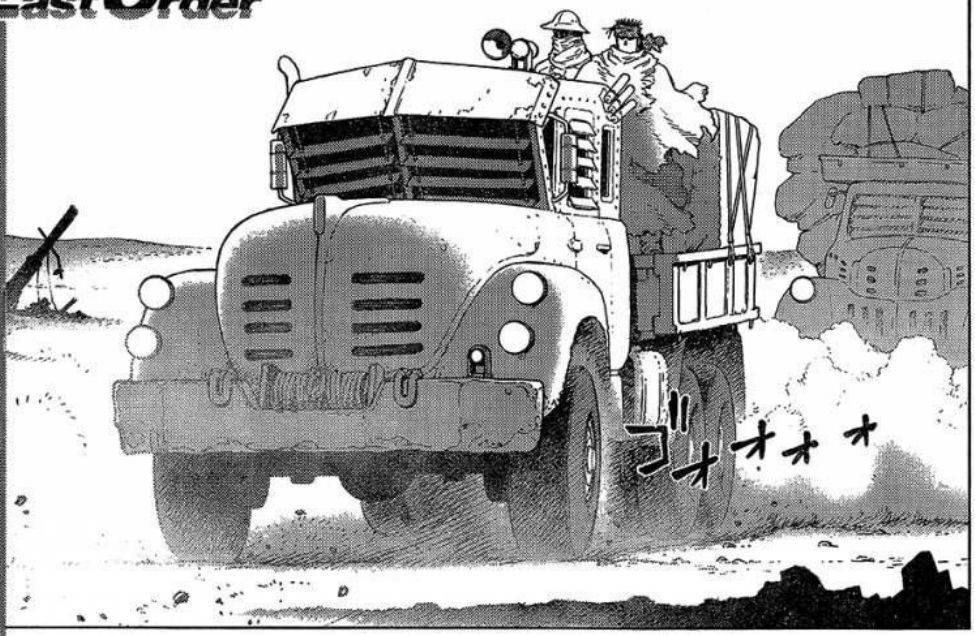

mangapanda

manga panda

銃夢 GUNNM Last Order

第18巻発売中!!

PHASE 119: BUSCANDO A GALLY 13

LA CIUDAD DE LOS DESPERDICIOS DONDE TODO COMENZÓ.
EN UN MUNDO DONDE EL CIELO CAYÓ Y DEVASTÓ TODO,
¿PUEDE LA HUMANIDAD PONERSE DE PIE UNA VEZ MÁS...?

全ての始まり
クズ鉄町。
空が墜ち、
灰燼と帰した
世界で
人類は再び
立ち上がることが
できるのか——。

Presented by Yukito Products
公式HP http://www.yukito.com/
木城ゆきと
STAFF 木城ツトム／喜成笑也

mangapanda

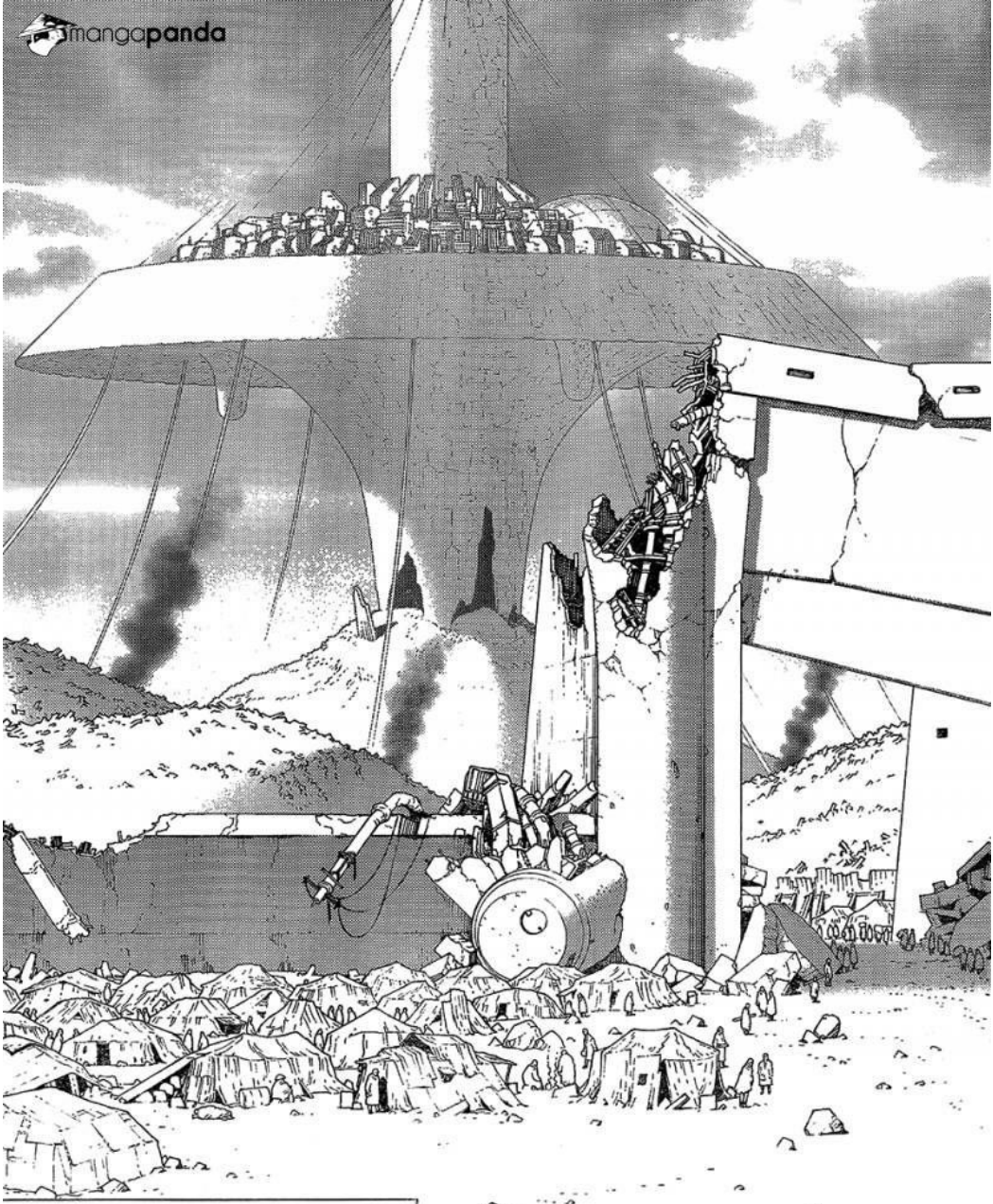

AFUERAS DE LA CIUDAD DE LOS DESPERDICIOS.
SE ESTA DESBORDANDO DE REFUGIADOS QUE SE ALEJARON DEL CONTINENTE DESPUÉS DE QUE LA ENERGÍA ELÉCTRICA SE EXTINGUIÓ Y LA PARED HIDRÁULICA SE PERDIÓ.

mangapanda

AYUD....
WHOOSH
アア
AYUDAAAA.!
WOOF WOOF!!
AH...
SLIDE
スル

manhwapanda

NOTA: GALLY TIENE 221 AÑOS

mangapanda

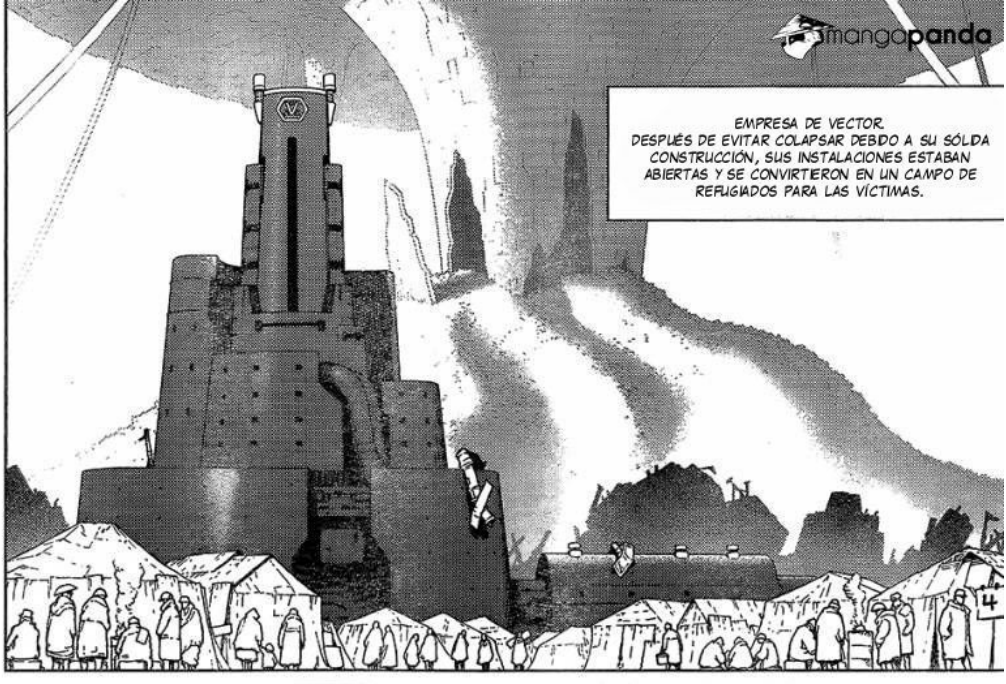
EMPRESA DE VECTOR.
DESPUÉS DE EVITAR COLAPSAR DEBIDO A SU SÓLIDA CONSTRUCCIÓN, SUS INSTALACIONES ESTABAN ABIERTAS Y SE CONVIRTIERON EN UN CAMPO DE REFUGIADOS PARA LAS VÍCTIMAS.
4

¡ESTÁS VIVO!
D-DOC
¿NO ERES EL DOCTOR IDO?

KOYOMI! ¿NO TE ACUERDAS?
EL DOCTOR IDO CAMBIÓ TUS PAÑALES!

VIEJO... ERES INDECENTE, NO SALGAS!
SOY YO, WALSH EN AQUEL ENTONCES... ¡ERA DUEÑO EN EL BAR DE KANSAS!

NO DEBERÍAS TRATAR A TU PADRE ASÍ!
HUMPH!
ESTÁS BORRACHO, VE A DORMIR EN LA CARPA!
THUD
ENCANTADO DE CONOCERTE.
SOY KAOS

mangapanda

mangapanda

¿TU TAMBIÉN?
PARECE QUE TODOS ESTAMOS RELACIONADOS CON GALLY POR UNA CONEXIÓN EXTRAÑA.
UHHHM...
DIOS MIO...
CÓMO PODEMOS IR A ALGO COMO EL ESPACIO...
¿Q-QUÉ?
¿¡EN EL ESPACIO!?
YENDO DIRECTO AL GRANO... GALLY NO ESTÁ EN LA CIUDAD DE LOS DESPERDICIOS.
ELLA ESTÁ EN EL ESPACIO!
BUENO, ME GUSTARÍA QUE ESCUCHES TODA LA HISTORIA.

mangapanda

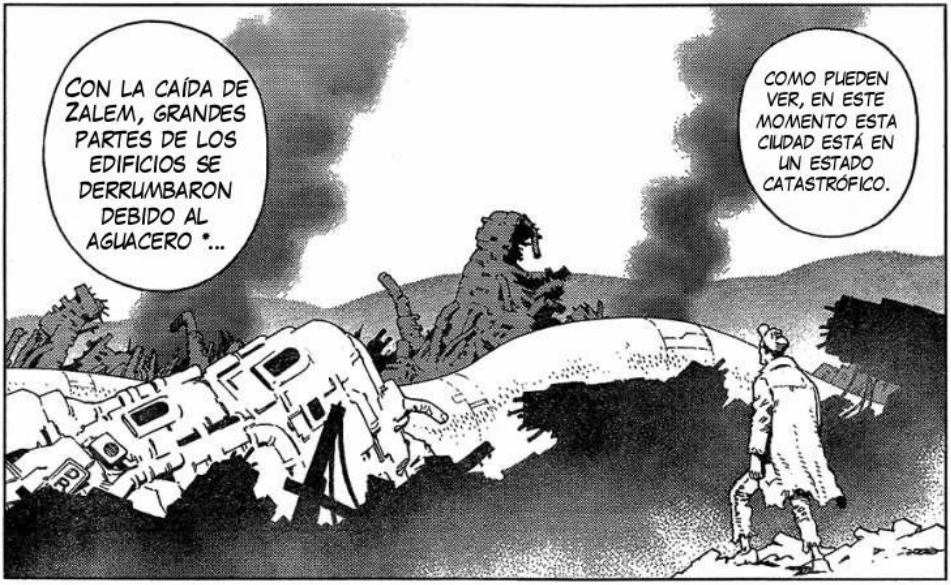

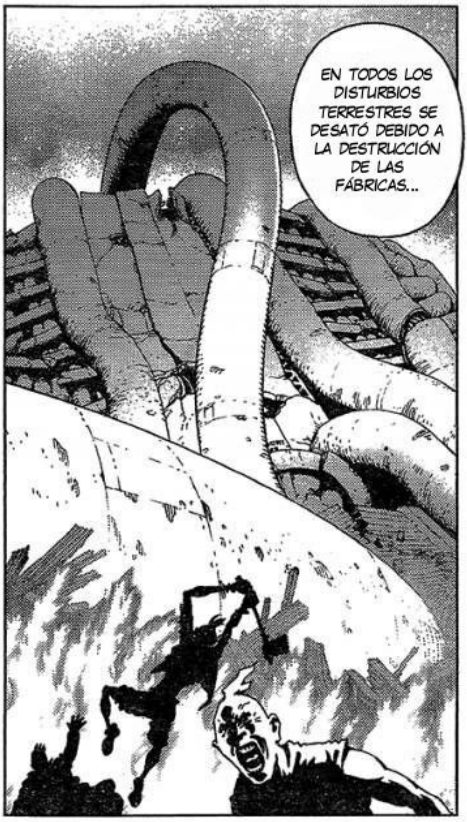

AGUACERO: UNA CORRIENTE DE AIRE DESCENDENTE LOCAL EXTREMADAMENTE FUERTE DESPUÉS DEL SUCESO DE UNA GRAN CALAMIDAD.

EN POCO TIEMPO, ME VOY A ZALEM PARA RESOLVER SUS PROBLEMAS.
Y ELLOS... A LA CIUDAD ESPACIAL ARRIBA, ¡JERU!
LAS OBRAS DE CONSTRUCCIÓN YA HAN COMENZADO.
TENDREMOS UN TELEFÉRICO TEMPORALMENTE EN LA PENDIENTE DEL MATERIAL DE DESECHO.
SIN EMBARGO, ¿CÓMO VAS A...
A ZALEM!?
¡NATURALMENTE, NOSOTROS TAMBIÉN IRÉMOS!
VAMOS RAPIDO!
WOOF!
¡ASOMBROSO! YENDO A ZALEM!?
¡IRÉ!

mangapanda

mangapanda

IIIH!
¡MIERDA! ¡Y PENSÉ QUE ERA UN TRABAJO DE CONSTRUCCIÓN FÁCIL...!

QUE LAS LLEGADAS DE TIERRA FUERAN TAN FÁCILES DE SUCEDER
¿ES POSIBLE TENER UN TELEFÉRICO FUNCIONANDO EN ESE LUGAR...?

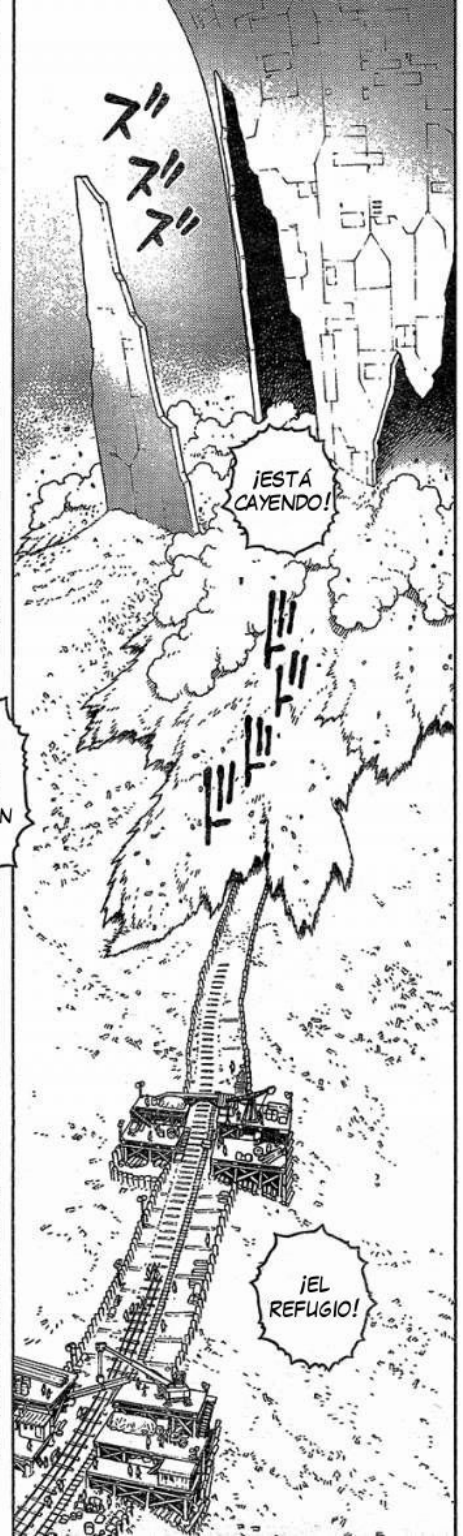
ズズズ
¡ESTÁ CAYENDO!
¡EL REFUGIO!

AHÍ ESTABAS TÚ, GALLY, GON Y LOS CAZADORES SE JUNTAN...
ESOS FUERON TIEMPOS DIVERTIDOS!
QUÉ TRATAMIENTO MÁS RUDO...
COMO ESTÁN LAS COSAS, TUS NERVIOS SACROS* ESTÁN OPRIMIDOS E INCLUSO SURGIRÁN DESORDENES DISFUNCIONALES PARA TU INTESTINO.
EL SISTEMA DE UNIÓN ESTÁ CAUSANDO NECROSIS...
HTTPS://ES.M.WIKIPEDIA.ORG/WIKI/NERVIOS_SACROS
OUCH OUCH OUCH OUCH! OUCH OUCH OUCH OUCH! OUCH OUCH OUCH OUCH!
DOLERA UN POCO, PERO ESPERA RESITELO.
DUELE, DIOOOOS MÍOOOO!
mangapanda

CUANDO NOS SEPARAMOS, LE DIJE ALGO CRUEL A ELLA...
ERES UNA PLAGA, GALLY!
N-NO TE MOLESTES CON MIGO
MÁS IMPORTANTE, DOCTOR IDO... CUANDO TE ENCUENTRES CON GALLY, ¿LE DIRÁS ALGO EN MI LUGAR?
ES EL ÚNICO ARREPENTIMIENTO... QUE TENGO EN MI VIDA...
DÉJAME DECIRTE ALGO.
ESO ES IMPOSIBLE...
POR FAVOR DISCULPATE CON ELLA CON TU PROPIA BOCA
mangapanda

mangapanda

*CUERPO DE CAMARAS: UN CUERPO DE VIGILANTES ORGANIZADO POR ARMBLESSED, EL EX CAMPEÓN DE LA SEGUNDA LIGA DE MOTORBALL.
*AOSABI: EL CLAN AOSABI, UNA PANDILLA DE LA CIUDAD DE LOS DESPERDICIOS.
COLOSOS: LA NOMENCLATURA DEL JUGADOR DE LA ARENA SUBTERRÁNEA QUE FINANCIA VECTOR. YA QUE SON CYBORGS DE ALTURA 4-20 QUE SE LLAMAN "COLOSOS".

mangapanda

HAAH...

¿QUÉ DEBO HACER... CHÁVEZ?
UUUH

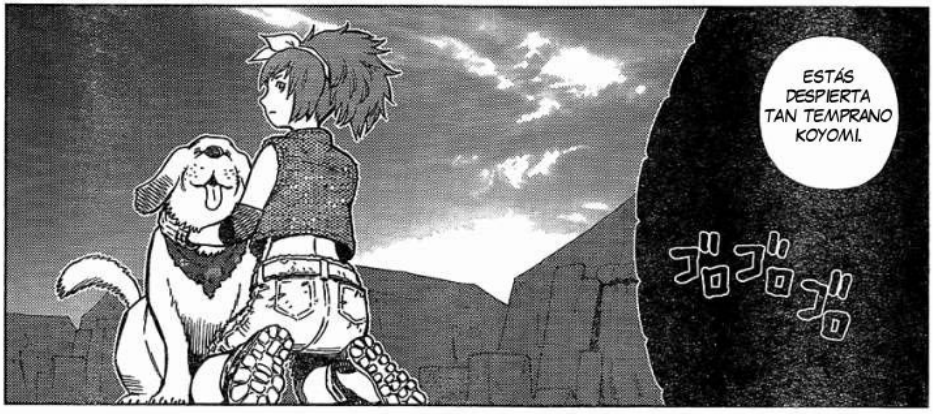
ESTÁS DESPIERTA TAN TEMPRANO KOYOMI.
ゴロゴロゴロ

mangapanda

NEJIMA TAIMUZU (A VECES CABEZA DE TORNILLO): UN PERIÓDICO DE LA CIUDAD DE LOS DESPERDICIOS , CDT PARA ABREVIAR. DESPUÉS DEL "NUEVO INCIDENTE DEL BARJACK", KOYOMI FUE UTILIZADA COMO CAMARÓGRAFA EXCLUSIVA Y TRABAJA PARA ELLOS. (REFERENCIA A GUNNM: ANOTHER STORIES, " LA RAPSODIA DE BARJACK.")

mangapanda

NO DEBES LLEVAR AL PERRO CONTIGO!
APRUEBO QUE VENGAS A RECOLECTAR DATOS, PERO...
ODIO LOS PERROS
QUE, ¿NO ES ESA UNA GRAN OPORTUNIDAD PARA GANAR FAMA?
SIN EMBARGO...
EN EFECTO...
¿QUE PUEDO HACER? NO PUEDO DEJAR A CHÁVEZ SOLO...
EH?
¡TU PADRE SE ENCARGARÁ DE ÉL POR TI!
¡TODO BIEN!

mangapanda

PE-PERO...
PUEDES IR A VER EL MUNDO ALLÁ ARRIBA SIN PREOCUPARTE.
¿REALMENTE PUEDO CONFIAR EN ESTE ANCIANO...?
じとー!
STAAARE
MIRAR FIJAMENTE
EL DOCTOR IDO ME DIJO QUE...
MI TRABAJO NO DEBE SER EMPAPARSE DE RECUERDOS... SINO CONSTRUIR UN LUGAR PARA QUE TODOS PUEDAN REFRESCARSE...
¡BAH! CREO QUE INTENTARÉ RECONSTRUIR EL KANSAS.

LOS MUERTOS NO VUELVEN, PERO
CUANDO EL DOCTOR IDO, GALLY Y TU REGRESEN... HABRÁ UNA VEZ MÁS UN LUGAR DONDE TOMARLO CON CALMA.

YA VEO...

mangapanda

mangapanda

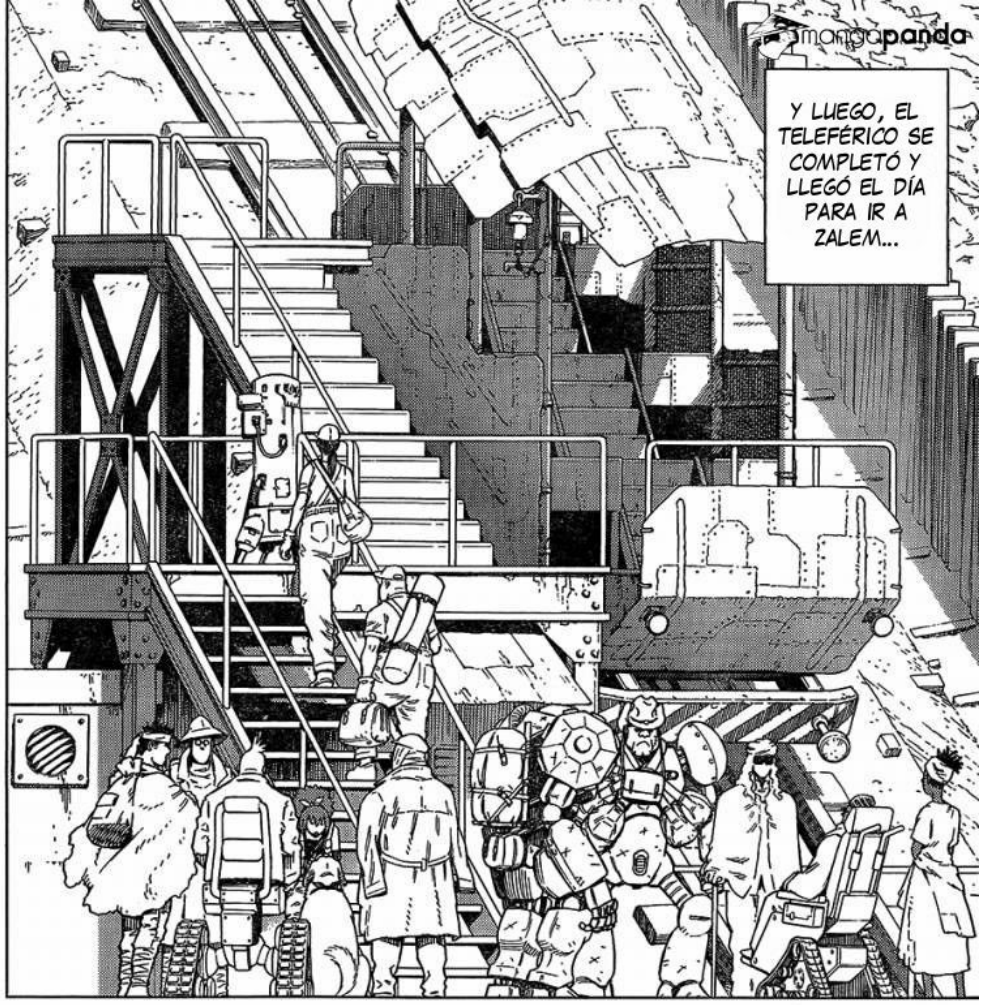
Y LUEGO, EL TELEFÉRICO SE COMPLETÓ Y LLEGÓ EL DÍA PARA IR A ZALEM...

NO SOY UNA NIÑA, ¡DIOS!
KOYOMIIII NO BEBAS AGUA SIN HERVIR!

CHÁVEEEZ ... SÉ UN BUEN CHICOOOOO...
UUUH

mangapanda

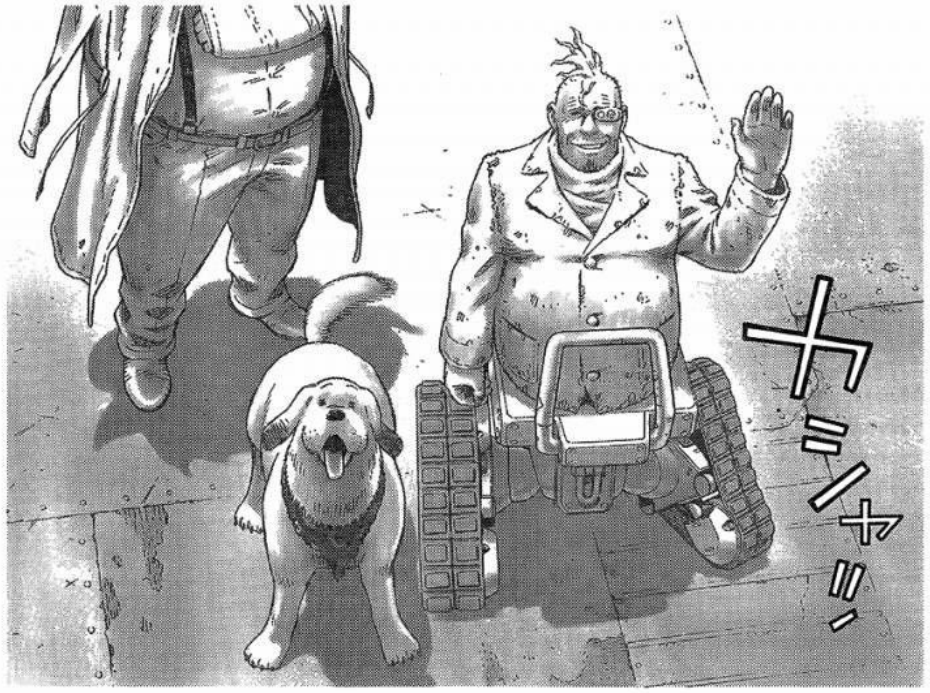

¡ME VOY!

AL ESPACIO !!

『銃夢Last Order』つづく／作者取材のため次回は9月24日(火)発売号掲載になります。

mangapanda

TEAM PIXIE DUST PRESENTS:

GUNNM - LAST ORDER

PHASE 124

EDITING DONE BY: PIXIE
QUALITY CHECKING: CURUPIRA
TRANSLATION FROM: RIPPERSANIME.INFO

OUR 10TH RELEASE OF THIS GREAT MANGA.

WE HOPE YOU'LL ENJOY IT AND
KEEP A LOOK OUT FOR FUTURE RELEASES!

FSFANSUB PRESENTA:
GUNNM LAST ORDER

TRADUCCIÓN: LINK47
EDICIÓN: LINK47
ADAPTACIÓN: LINK47
VERSION EN INGLES POR: TEAM PIXIE US

mangapanda

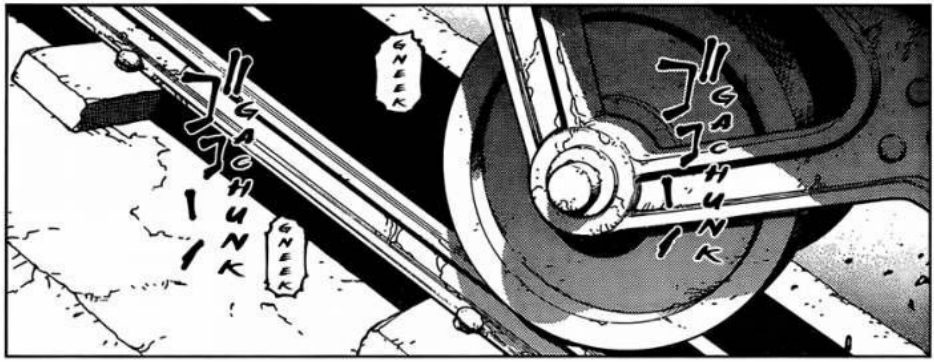
GNEEK
GACHUNK
GACHUNK
GNEEK

Y PENSAR QUE LA GENTE DE AQUELLOS DÍAS CONSTRUYÓ ESTO... ES INCREÍBLE.
FLASH
FLASH
UHYAAA ¡ES ENOOOORME!

¡NUESTRAS HISTORIAS SEPARADAS QUE CONTINUARON DURANTE MUCHO TIEMPO FINALMENTE TERMINARÁN!

銃夢 GUNNM Last Order

PHASE 120: BUSCANDO A GALLY 14

ES EL DÍA DE LA RECONCILIACIÓN ENTRE LA SUPERFICIE Y ZALEM

ある者は恋人の影を追い、
ある者は世界の変革を願い、
ある者は過去の亡霊と対峙すべく、
天へとそびえる塔へ向かう——。

ALGUIEN PERSIGUE LA SOMBRA DE UN AMANTE,
ALGUIEN DESEA UNA OPORTUNIDAD MUNDIAL,
ALGUIEN DEBE DEFENDERSE CONTRA UN FANTASMA DEL PASADO,
VAN HACIA LA TORRE QUE SE ELEVA HACIA LOS CIELOS...

ガリィを求め荒野を旅するイドとフォギアの終わりなき侠客行!!
最新単行本第18巻絶賛発売中!!!!

木城ゆきと

STAFF 木城ツトム／喜成笑也
Presented by Yukito Products 公式HP http://www.yukito.com/

¡NOVA ESTÁ POR ALLÍ...!
DEBERÍAS ESTAR PREPARADO.
EL HOMBRE QUE ESTAMOS BUSCANDO, NOVA, ESTÁ EN ZALEM.
¡NO TE QUEDES CERCA DE UNO DE LOS LADOS O NOS DESCARRILAREMOS!
LIWAAH!
LOS CIMIENTOS SE ESTÁN DESMORONANDO!
GNEEK
GNEEK

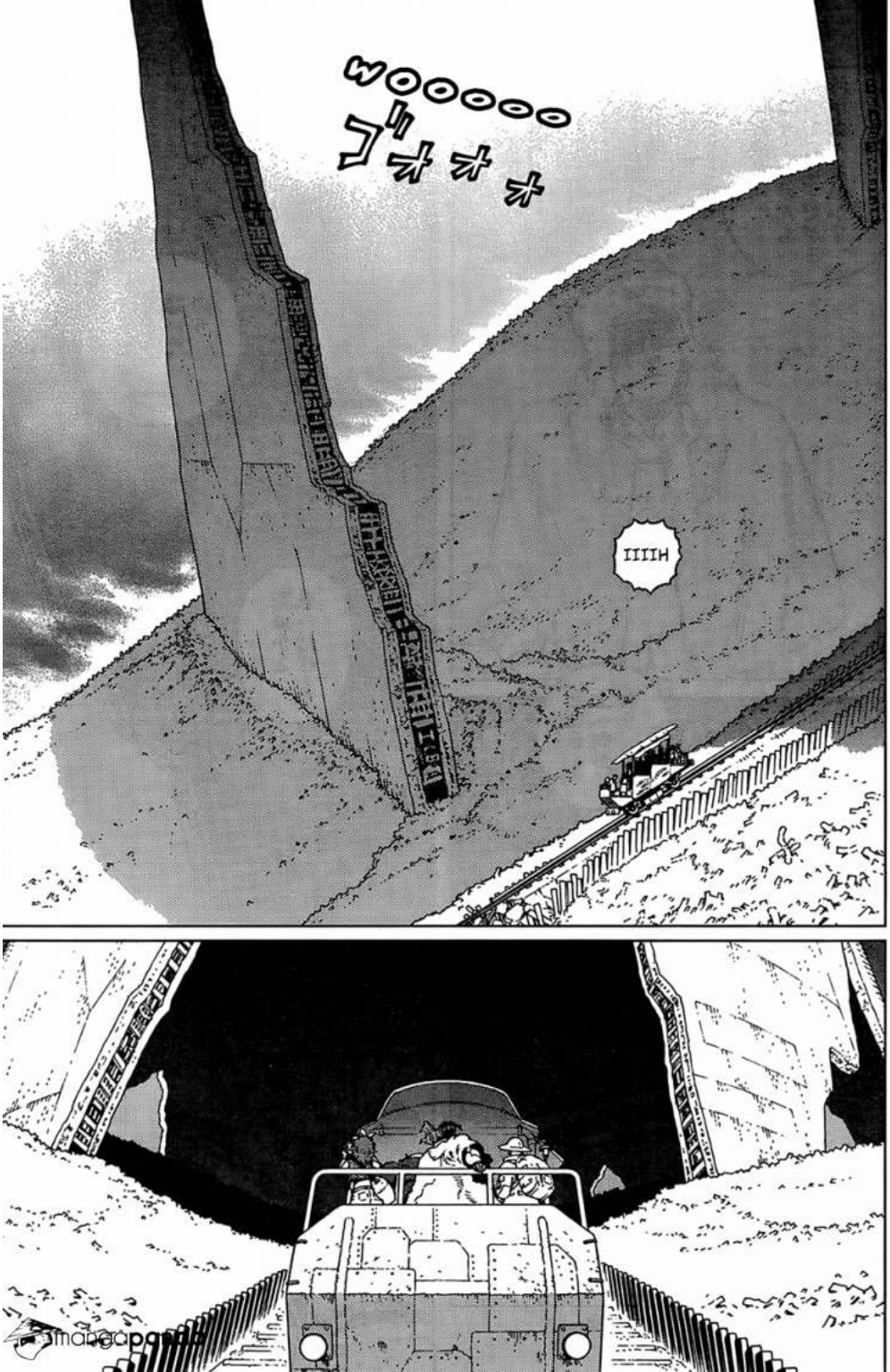

mangapark

INCLUSO MARGE-SAN DEBERÍA SABER QUE ESTAMOS LLEGANDO... ¿HA SUCEDIDO ALGO?
...? ESTO ES EXTRAÑO. NADIE VINO A DARNOS LA BIENVENIDA.

DE TODOS MODOS, ¡VAMOS A IR!
ウィーン

LLEGAMOS DE ALGUNA MANERA...
PENSÉ QUE IBA A MORIR...

mangapanda

mangapanda

ALGUIEN, POSA ALLÍ!
PERO ES UN POCO TRISTE SIN GENTE...
FLASH
FLASH
FLASH
UHHYAAH! SORPRENDENTE!
REALMENTE LE DA UN AMBIENTE "FUTURISTICO"
¿QUE?
¿A DONDE SE FUERON TODOS?

mangapanda

SI FUERA POR MÍ, ME GUSTARÍA IR DE INMEDIATO AL ESPACIO...
PERO NO ES POSIBLE, EH...?
OUCH
THUD
Q-¿QUE?
DOCTOR IDO!?
ゴーン
ゴWOOO
ゴWOOO
ゴWOOO
ゴWOOO
HEEEY
ALGUIEN, RESPÓNDEME!

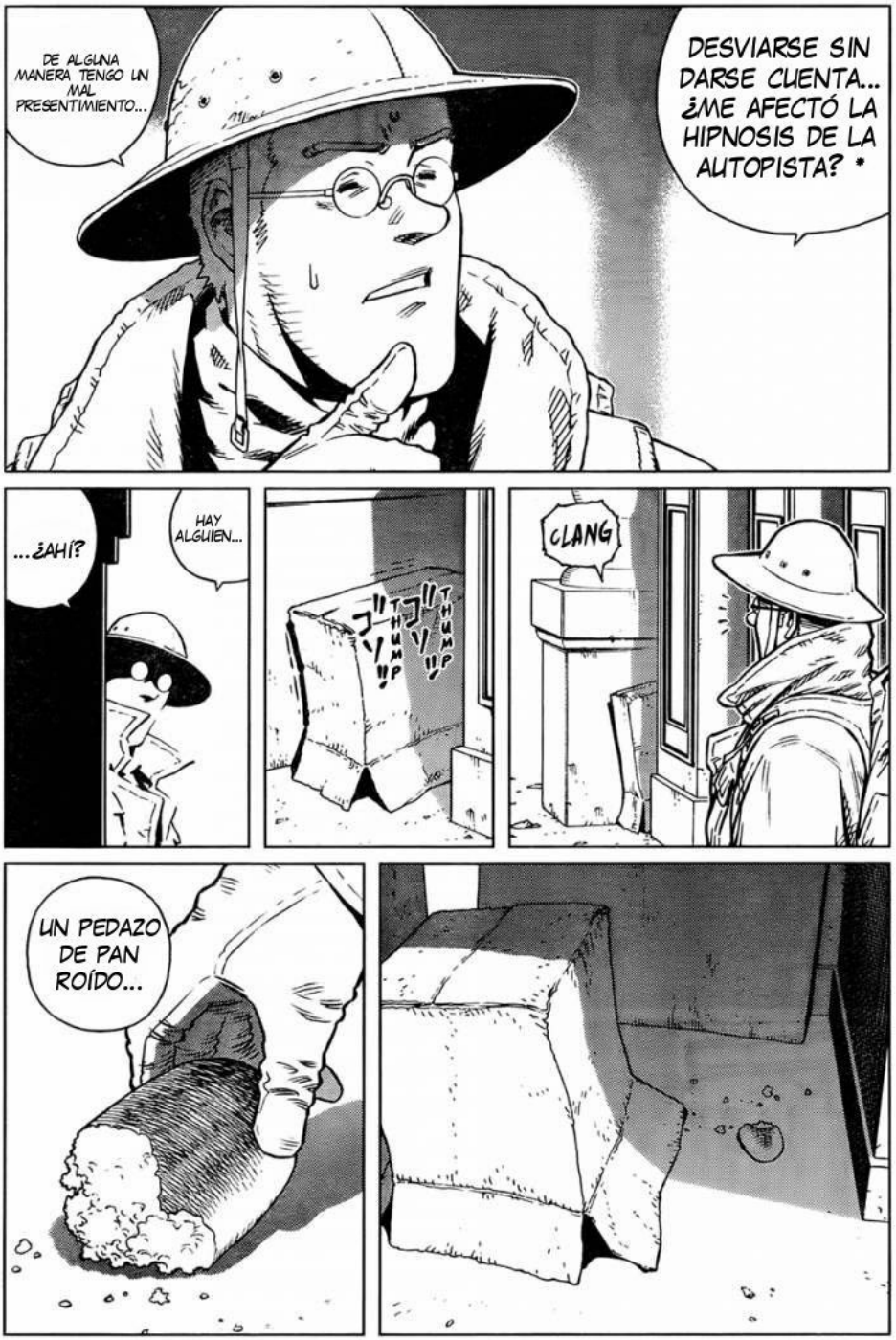

HIPNOSIS DE AUTOPISTA: TAMBIÉN CONOCIDA COMO FIEBRE DE LA LÍNEA BLANCA, ES UN ESTADO MENTAL EN EL QUE UNA PERSONA PUEDE CONDUCIR UN CAMIÓN U OTRO AUTOMÓVIL POR LARGAS DISTANCIAS, REACCIONANDO A ACONTECIMIENTOS EXTERNOS DE LA MANERA ESPERADA Y CORRECTA SIN EL RECUERDO DE HABER HECHO ESO CONSCIENTEMENTE.

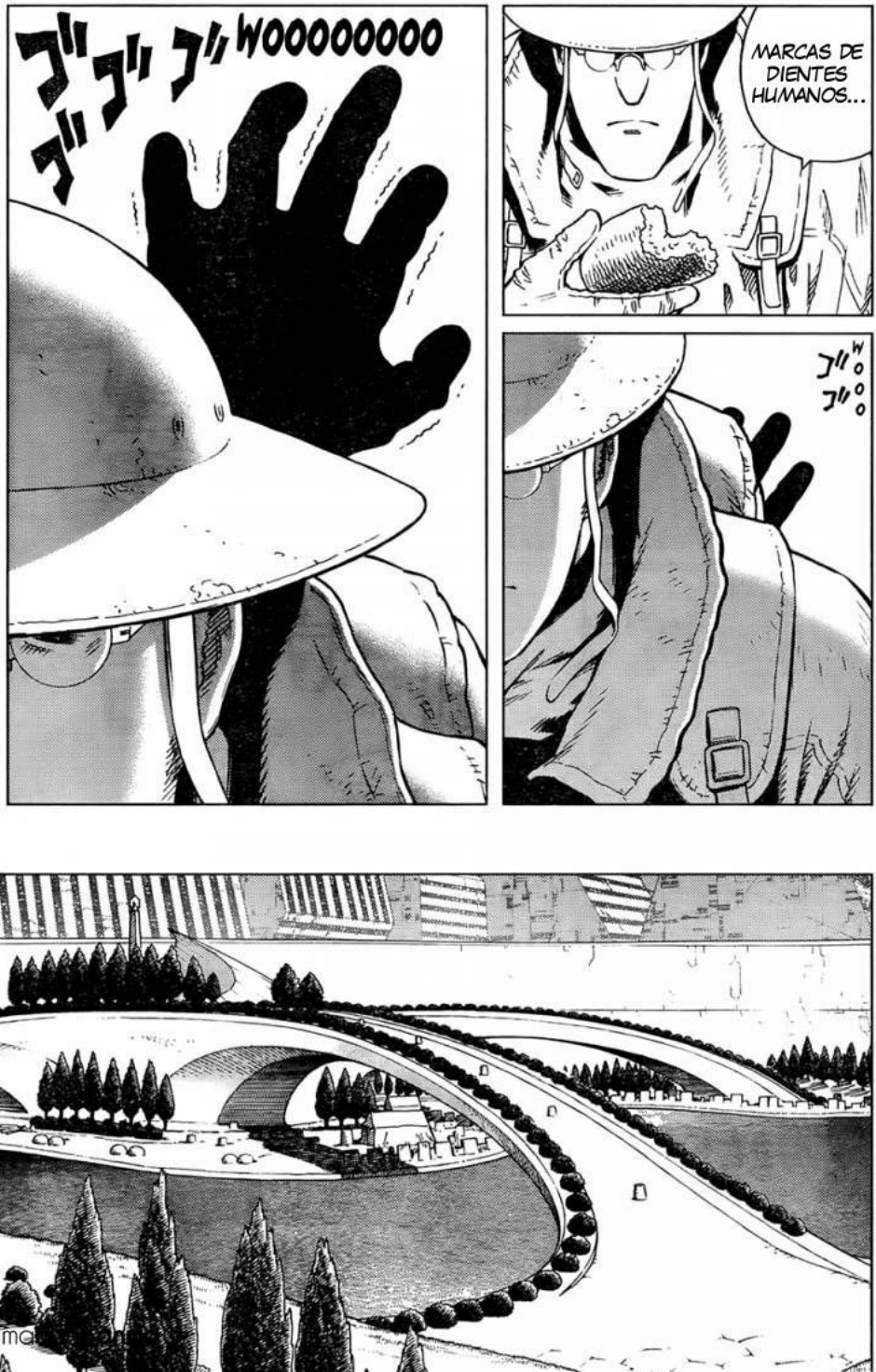
MARCAS DE DIENTES HUMANOS...
WOOOOOOOO
ゴゴゴゴ
WOOO
ゴゴ

MARY CELESTE: HTTPS://ES.WIKIPEDIA.ORG/WIKI/MARY_CELESTE
PSICOMETRÍA: ESPECIALIDAD DE KAOS QUE LEE EVENTOS PASADOS DE OBJETOS.

mangapanda

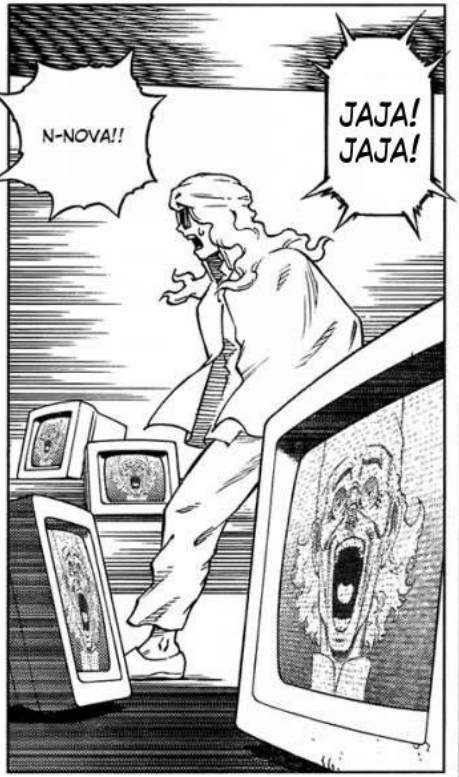
N-NOVA!!
JAJA!
JAJA!

JAJAJA
JAJAJA!

DEBERÍA HABER ADVERTIDO DE UN ATAQUE CUANDO NADIE NOS RECIBIÓ...
YO... FUI DESCUIDADO.
¡PENSAR QUE CAMINÉ DESPREOCUPADAMENTE EN SU TRAMPA...!

E PREPARADO UN MARAVILLOSO JUEGO PARA TI!
BIENVENIDO A ZALEM!
TLAK
30
...EL RIESGO DE LA GENTE SE MUESTRA EN ESTOS MONITORES.
24
QUIERO QUE JUEGUES UN JUEGO DE POSIBILIDADES...
KOYOMI-CHAN!
DOCTOR IDO!
TODOS!

mangapanda

mangapanda

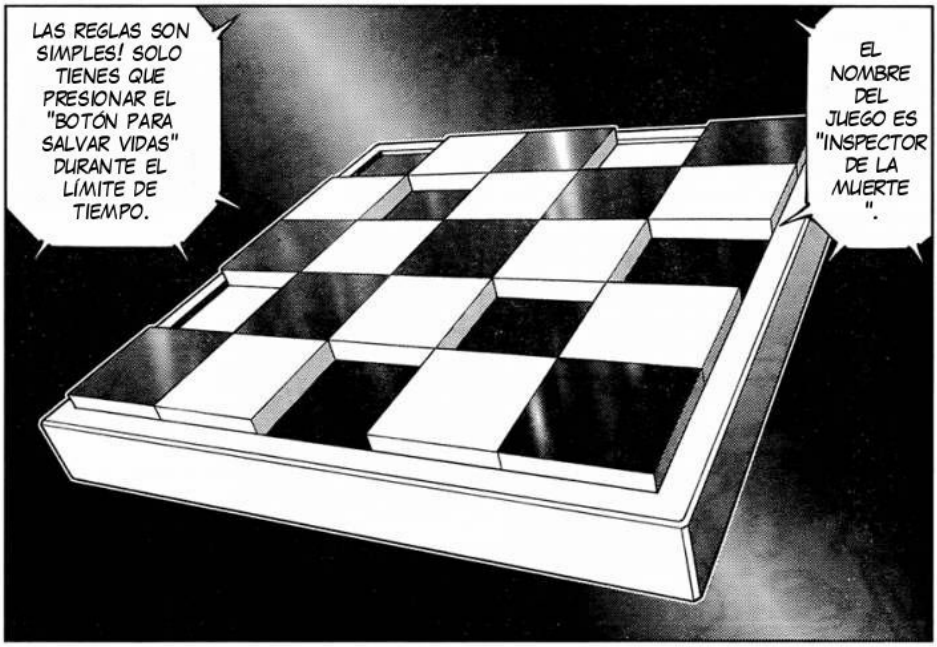
LAS REGLAS SON SIMPLES! SOLO TIENES QUE PRESIONAR EL "BOTÓN PARA SALVAR VIDAS" DURANTE EL LÍMITE DE TIEMPO.
EL NOMBRE DEL JUEGO ES "INSPECTOR DE LA MUERTE".

YAAAY! ZALEM ES MÍO!
ESO NO ES JUSTO GEPPA!

UN JUEGO TAN TONTO...
QU-QUIEN JUGARÍA ALGUNA VEZ...

¿QUÉ SUCEDE EN ESE CASO?... VEÁMOSLO EN VIVO.
TAMBIÉN TIENES LA OPCIÓN DE "PRESIONAR NINGÚN BOTÓN".

mangapanda

GEPPAAA!!
BOOOOOM
JAJAJA JAJA!!
¡QUÉ HAS HECHO!

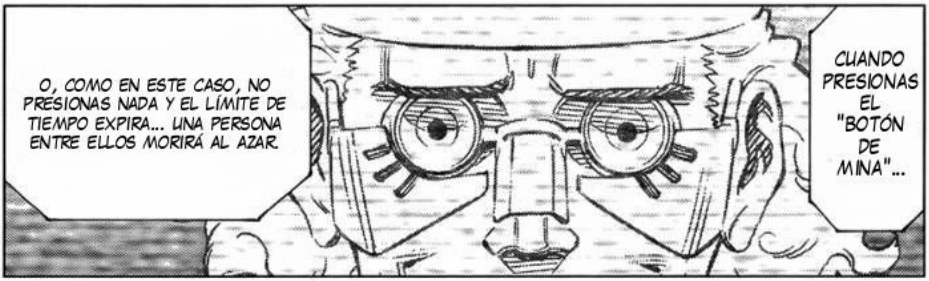
O, COMO EN ESTE CASO, NO PRESIONAS NADA Y EL LÍMITE DE TIEMPO EXPIRA... UNA PERSONA ENTRE ELLOS MORIRÁ AL AZAR.
CUANDO PRESIONAS EL "BOTÓN DE MINA"...

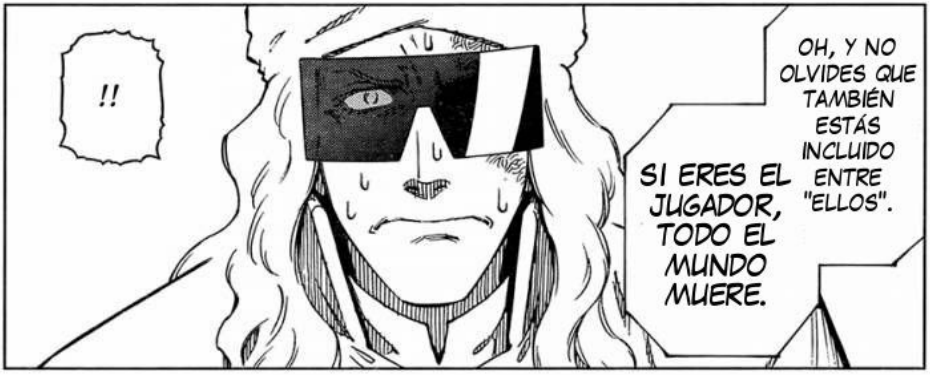
!!
SI ERES EL JUGADOR, TODO EL MUNDO MUERE.
OH, Y NO OLVIDES QUE TAMBIÉN ESTÁS INCLUIDO ENTRE "ELLOS".

TLAK
AL PRINCIPIO, LA TASA ENTRE "BOTONES PARA SALVAR VIDAS" ES 8/8, LO QUE SIGNIFICA QUE TIENES UN 50% DE POSIBILIDADES,
YA QUE QUEDAN OCHO PERSONAS, SERÁ UN JUEGO CON OCHO RONDAS EN TOTAL.

ENTONCES... "EL INSPECTOR DE LA MUERTE", ¡EMPIEZA!
29
BEEP
LA VELOCIDAD DE LOS BOTONES DISMINUIRÁ DESPUÉS DE PRESIONAR CUALQUIERA DE LOS QUE "SALVAN VIDAS" O LOS QUE TIENEN MINAS TERRESTRES

LIGHTLY...
¡TENGO PSICOMETRÍA...!
CÁLMATE... CÁLMATE...

mangapanda

LEER
CUALQUIER COSA!
NO PUEDO ...

mangapanda

KYAH JAJAJA! NO PUEDES HACER TRAMPA!
LA PSICOMETRÍA ES UNA HABILIDAD QUE LEE EL BIOMAGNETISMO QUE SE REGISTRA EN EL CAMPO DE RESONANCIA ESCALAR DE LOS MATERIALES.
PARA PODER CONTINUAR CON EL JUEGO DE MANERA SATISFACTORIA, ¡EL TABLERO SE DESMAGNETIZA!

ESPERA...
ESPERA...!
DEBE HABER ALGUNA OTRA MANERA....
PANT
PANT
PANT

EL...
EL TIEMPO ESTA...
03

QU-QUE BOTÓN ...

TREMBLE
TREMBLE
DEBO PRESIONAR...!?

CLICK

パチ
CLAP
パチ
CLAP
パチ
CLAP

.....

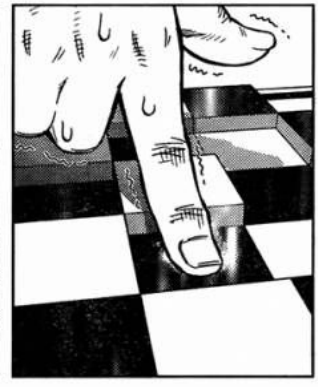

TERMINÓ SIN QUE NADIE MURIERA.
EL SALVA-VIDAS TUVO ÉXITO.
PESE A QUE ERA SOLO LA PRIMERA RONDA, ESTÁS TAN AGITADO.
PUEDO DECIR QUE VA A SER DIFÍCIL.
PANT
PANT
PANT
PANT
PANT
PANT
¿DEBERÍAMOS CONTINUAR EL JUEGO?
SIETE RONDAS RESTANTES.

mangapanda

mangapanda

TEAM PIXIE DUST PRESENTS:

GUNNM - LAST ORDER

PHASE 125

EDITING DONE BY: PIXIE
QUALITY CHECKING: CURUPIRA
TRANSLATION FROM: RIPPERSANIME.INFO

OUR 11TH RELEASE OF THIS GREAT MANGA.

WE HOPE YOU'LL ENJOY IT AND
KEEP A LOOK OUT FOR FUTURE RELEASES!

FSFANSUB PRESENTA:
GUNNM LAST ORDER
TRADUCCIÓN: LINK47
EDICIÓN Y LIMPIEZA: LINK47
VERSIÓN EN INGLÉS POR:
TEAM PIXIE DUST

銃夢 GUNNM Last Order

最新第18巻絶賛発売中!!

PHASE 121: BUSCANDO A GALLY 15

木城ゆきと
STAFF 木城ツトム / 喜成笑也
Presented by Yukito Products
公式HP http://www.yukito.com/

待ち受ける死の遊戯

THE AWAITED DEADLY GAME

EL ESPERADO JUEGO MORTAL

LA POSICIÓN DE LOS BOTONES SE RESTABLECE EN CADA VUELTA Y SE ORGANIZA ALEATORIAMENTE DE NUEVO. LOS BOTONES DISMINUYEN SOLO CUANDO SE PRESIONAN LAS TECLAS "SALVAR VIDAS" O "MINA TERRESTRE".

EXPLICACIÓN DE LAS REGLAS DEL INSPECTOR DE LA MUERTE

AL PRINCIPIO, HAY 16 BOTONES (EL NÚMERO DE PERSONAS LIBRES X2) DE ESOS, LA MITAD SON "BOTONES QUE SALVAN VIDAS" Y LA MITAD SON "BOTONES DE MINAS TERRESTRES"; CUANDO SE PRESIONA UN "BOTÓN DE MINA", UNA DE LAS PERSONAS MUERE AL AZAR: PRESIONANDO UN BOTÓN DENTRO DEL JUEGO DE LÍMITE DE TIEMPO (EL NÚMERO DE VUELTAS ES IGUAL AL NÚMERO DE PERSONAS LIBRES); SI NO SE PRESIONA NINGÚN BOTÓN DENTRO DEL LÍMITE DE TIEMPO, UNA PERSONA MUERE; SE ACABÓ EL JUEGO Y TODOS MUEREN; TODOS MUEREN.

非情な運試しをクリアできるか!?

IS IT POSSIBLE TO CLEAR

ES POSIBLE DESPEJARLO

THIS HEARTLESS TRIAL OF LUCK!?

ESTA PRUEBA DESPIADADA DE SUERTE!?

PERSONAS LIBRES

EN LOS CUADRADOS DE TABLERO DE AJEDREZ DE 5X5, SE PUEDEN APOSTAR HASTA UN MÁXIMO DE 12 PERSONAS. PREVIAMENTE, NOVA TENÍA MÁS DE 200 EXPERIMENTOS DE OBSERVACIÓN DEL VIGILANTE DE LA MUERTE EN LA POSADA DE GRANITO.

PARA NO TENER LAS TRAMPAS DESCUBIERTAS CON PSICOMETRÍA, LA PLACA SE HA DESMAGNETIZADO.

AUNQUE EL APARATO DE GENERADOR ALEATORIO DEL VERIFICADOR DE MUERTES UTILIZA RAYOS ALFA PROVENIENTES DE MATERIALES RADIACTIVOS, PARECE QUE INCLUSO SI SE EMPLEA LA PSICOMETRÍA, ES INÚTIL.

mangapanda

mangapanda

KAOS DESPEJA DE 3 JUEGOS FORMA SEGURA, SIN QUE NADIE MUERA!

LA PROBABILIDAD DE SUPERVIVENCIA ES DEL 38%...!
SI EL JUEGO SIGUE ASÍ...
HANF
HANF
PANT
EL PROBLEMA VA A SER A PARTIR DE AHORA...
EN EL SIGUIENTE JUEGO, ENTRE LOS 13 BOTONES, HAY 8 "MINAS TERRESTRES" Y 5 "SALVA VIDAS"...

ES IMPOSIBLE... ¡ES UNA TONTERÍA...!
HANF
HUFF
Y SI TUVE LA SUERTE DE NO PRESIONAR NI SIQUIERA UNA "MINA TERRESTRE",
EL OCTAVO PARTIDO SERÁ DE 8 A 1... ¡SE REDUCIRÁ A UN 11% DE POSIBILIDADES DE SUPERVIVENCIA!

mangapanda

EN EL CONTROL DE LA MUERTE, SI INTENTAS HACER QUE TODOS SOBREVIVAN, LA PROBABILIDAD DE SUPERVIVENCIA SERÁ MENOR, PERO...
...CON PISAR MODERADAMENTE LAS "MINAS TERRESTRES", AUMENTARÁ LA PROBIDAD DE SUPERVIVENCIA DEFINITIVA.
TE DIRÉ ALGUNAS DE ESTAS SUGERENCIAS DE JUEGO
NATURALMENTE, DADO QUE NO PUEDE ELEGIR INTERVENIR INTENCIONALMENTE EN LAS "MINAS TERRESTRES", LAS COSAS NO NECESARIAMENTE IRÁN BIEN, PERO...
SOBREVIVE
MUERE
EN TÉRMINOS PRÁCTICOS, PISAR "MINAS TERRESTRES" DURANTE 4 TURNOS HARÁ QUE 4 PERSONAS MUERAN, PERO EN EL OCTAVO JUEGO, LA PROBABILIDAD DE SUPERVIVENCIA AUMENTARÁ HASTA EL 56%.
YO...
ESA ES LA FORMA MÁS ADECUADA DE PENSAR SOBRE ESTE JUEGO.
...DADO QUE EL PUNTO CLAVE Y SU PRINCIPAL PRIORIDAD SON SU PROPIA SUPERVIVENCIA, NO DEBERÍA IMPORTARLE INCLUSO SI SE PRODUCE UN RESULTADO MUERTO AL PISAR

mangapanda

DE REGLAS!?
UN CAMBIO. ..
FREEZE
¡SOLICITO UN CAMBIO DE REGLAS!
DEJA DE INVOLUCRAR A PERSONAS NO RELACIONADAS EN TU JUEGO DE ASESINATO...!
SOY TU OBJETIVO, ¿VERDAD?
...ENTONCES,
TEN UNA CONFRONTACIÓN CON MI, DESTY NOVA!
¡HAGAMOS UN JUEGO ENTRE USTED Y YO APOSTANDO NUESTRAS VIDAS ...!

FINALMENTE SE HA CONVERTIDO EN EL LÍDER DE LA SUPERFICIE Y LLEGÓ A ZALEM...
MI HIJO LIBERTINO QUE SE COMPORTÓ COMO UN VAGABUNDO HASTA HACE UN TIEMPO,
BIEN...
TAMBIÉN ES UN JUEGO PARA PONER A PRUEBA TU DISPOSICIÓN COMO LÍDER.
LO MEJOR DEL VERIFICADOR DE MUERTES ES QUE APUESTES LAS VIDAS DE OTRAS PERSONAS...
UH UH UH... NO LO ENTIENDES, ¿EH?
COMO UN "PADRE", ¿VERDAD?
...DEBO PONERTE A PRUEBA
UN CAMBIO DE CORAZÓN ...?
SLURP
NO SÉ NADA DE ESO.
PENSÉ QUE SI REALMENTE TUVIERAS UN CAMBIO DE CORAZÓN, PODRÍAMOS HABER COOPERADO...
ESCUCHÉ QUE AYUDASTE A GALLY A IR A JERU...
REALMENTE, QUÉ PENA.
QUÉ PENA...

mangapanda

mangapanda

LOS ISÓTOPOS NOVA ESTÁN HABLANDO AQUÍ NO DE LOS ISÓTOPOS DE LA FÍSICA SINO DE LAS DIFERENTES VERSIONES NOVAS, COMO PORTA NOVA Y SUPER NOVA.

mangapanda

ES QUE "ALGUIEN MORIRÁ AL AZAR, EXCEPTO POR TI"!
¡ESE BOTÓN DESPIADADO PARPADEANTE ROJO ES UNA VISUALIZACIÓN DEL "BOTÓN DE MINA"!
LA DIFERENCIA CON LA NORMAL "MINA"
...QUE...! ?
ALGUIEN EXCEPTO DE MÍ ...!?
EL FLAN ES DESPIADADO!
BUENO, ENTONCES, EL JUEGO CUATRO COMIENZA!
29
BEEP
EN OTRAS PALABRAS, ES SU SEGURIDAD, UN DELICIOSO BOTÓN QUE PUEDE EVADIR INCLUSO LA ANIQUILACIÓN TOTAL DE UN JUEGO ACCIDENTAL PERO GARANTIZADO.

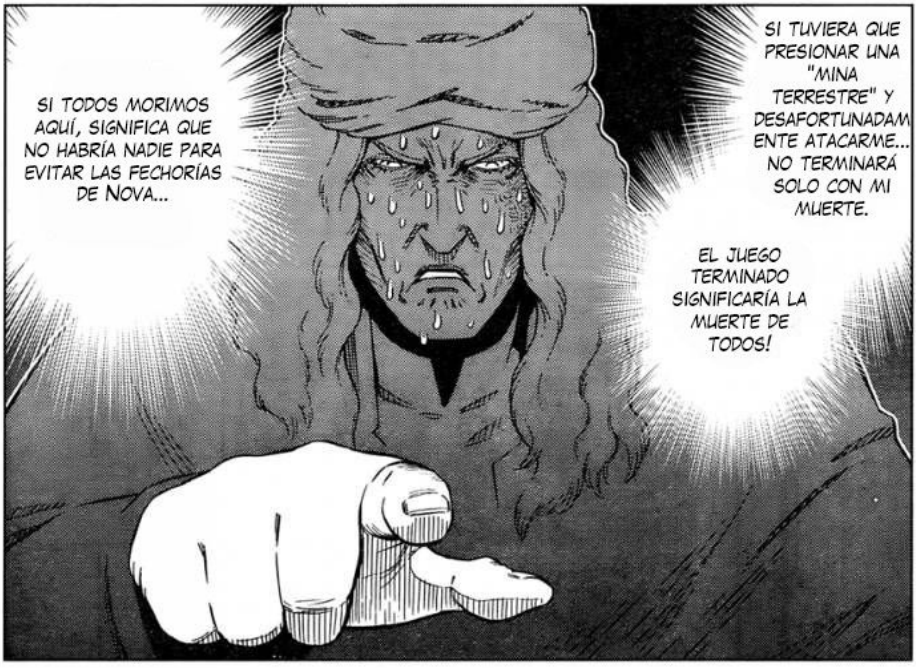

RIDÍCULO...! QUIERES CONVERTIRME EN UN ASESINO SIN IMPORTAR QUÉ...

HAY 13 BOTONES EN TOTAL... EXCLUYENDO EL "BOTÓN DESPIADADO", 7 "MINAS TERRESTRES" Y 5 "SALVAVIDAS"...

UNA PROBABILIDAD DE SUPERVIVENCIA DEL 42%...

¿NO HA SUBIDO LA TASA DE SUPERVIVENCIA DESDE ANTES?

NO, ESPERA... ESPERA... ESPERA!

PIENSA BIEN... DEBES PENSAR...

SI TUVIERA QUE PRESIONAR UNA "MINA TERRESTRE" Y DESAFORTUNADAMENTE ATACARME... NO TERMINARÁ SOLO CON MI MUERTE.

EL JUEGO TERMINADO SIGNIFICARÍA LA MUERTE DE TODOS!

SI TODOS MORIMOS AQUÍ, SIGNIFICA QUE NO HABRÍA NADIE PARA EVITAR LAS FECHORÍAS DE NOVA...

mangapanda

mangapanda

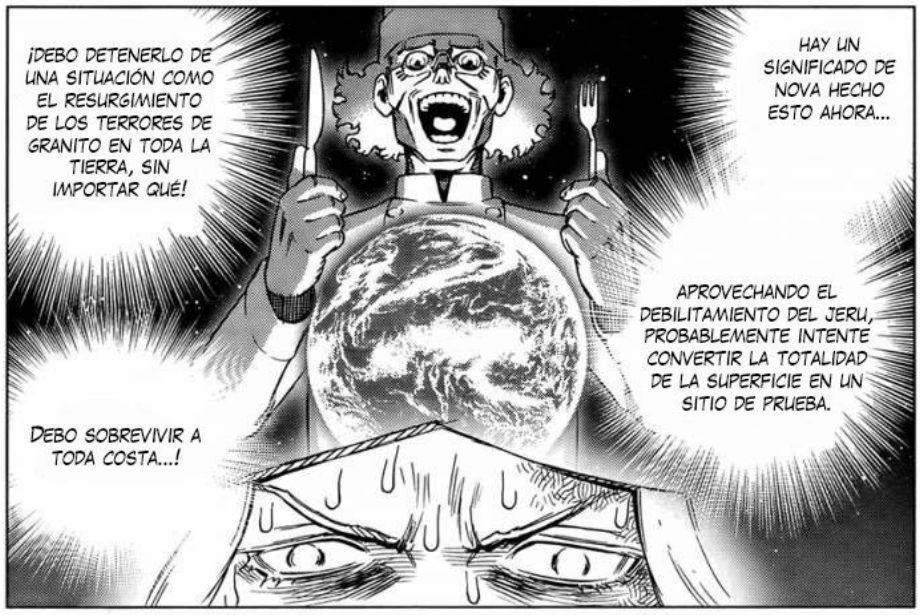
¡DEBO DETENERLO DE UNA SITUACIÓN COMO EL RESURGIMIENTO DE LOS TERRORES DE GRANITO EN TODA LA TIERRA, SIN IMPORTAR QUÉ!
HAY UN SIGNIFICADO DE NOVA HECHO ESTO AHORA...
APROVECHANDO EL DEBILITAMIENTO DEL JERU, PROBABLEMENTE INTENTE CONVERTIR LA TOTALIDAD DE LA SUPERFICIE EN UN SITIO DE PRUEBA.
DEBO SOBREVIVIR A TODA COSTA...!

TRÉMBLE
TRÉMBLE

...TAMBIÉN PODRÍA SUCEDER QUE...
NO, ESPERA... POR CASUALIDAD...

INCLUSO SI CONFIAMOS EN EL AZAR, PRESIONAR UN BOTÓN SIGNIFICARÍA UN JUEGO CON UNA PROBABILIDAD DE SOLO 7.3%...
NO, ESPERA... ¿POR QUÉ SUPONGO QUE UTILIZAR A LA GENTE COMO CARNADA...?
¡ENTONCES, DEBERÍA APOSTAR POR LA POSIBILIDAD DEL 42% DE SALVAR A TODOS!

SI... PRESIONO EL "BOTÓN DESPIADADO" PARA TODOS LOS JUEGOS RESTANTES...
...¡YO Y OTRAS TRES PERSONAS SOBREVIVIRÍAMOS, SEGURO...!

mangapanda

¿ESTÁ BIEN CONFIAR VIDAS A TALES NÚMEROS?
EN REALIDAD, COSAS IMPROBABLES OCURREN A DIARIO....
PROBABILIDAD ... ES UNA TEORIA ACADEMICA, DESPUÉS DE TODO ...

POR QUE ME HACE DUDAR ESTE BOTÓN...
UUUHRGH
SIGNIFICA QUE SOY INMADURO COMO LÍDER!?

DESCARTANDO ALGUNAS VIDAS...
ELEGIR CIERTA SUPERVIVENCIA,

manganda

01
CLIIIIIIIICK

...SIEMPRE ME DECEPCIONAS.
KAOS, MI HIJO...

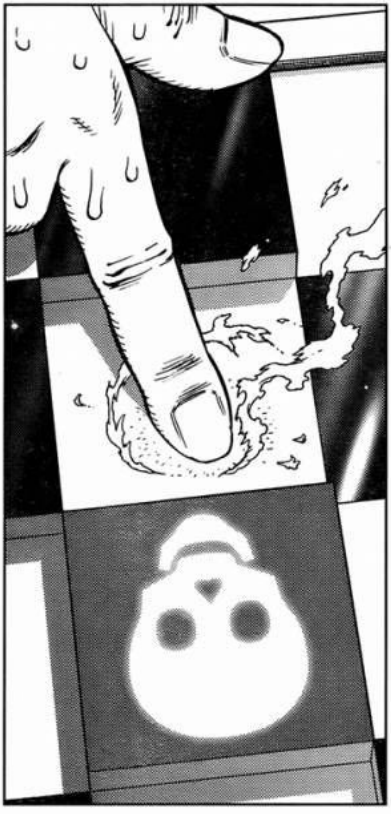

...ES UNA "MINA TERRESTRE".
TRISTEMENTE PARA TI EL BOTÓN QUE PRESIONASTE...

ROLL
ROLL...
UAAAAAH!!
BOOM
¿FUE IDO-KUN EL QUE MURIÓ?
QUERÍA INTENTAR HABLAR CON ÉL UNA VEZ MÁS...
WAAAAH!!

mangapanda

NO SÉ QUÉ DEBERÍA ...HACER...! ?
LO SIENTO
¡ÉL MURIÓ! A PESAR DE QUE FUE 42% MURIÓ
IDO-SENSEI, LO SIENTO GALLY...
ドリップ ボタ ドリップ ボタ
YA VEO...
¡DEBERÍA PENSARLO POSITIVAMENTE, YA QUE GRACIAS A SU MUERTE, LA POSIBILIDAD DE SUPERVIVENCIA PARA LOS DEMÁS HA AUMENTADO!
MWA JA JA, NO ME PUEDEN AYUDAR SI ALGUIEN MUERE!
ENTONCES!!
¡LA MISMA POSIBILIDAD DE TENER CERO MUERTOS ERA UNA TRAMPA!
グッ!!
EN ESTE JUEGO, NO ES POSIBLE EVITAR QUE ALGUIEN MUERA... ESA ES LA VERDAD

mangapanda

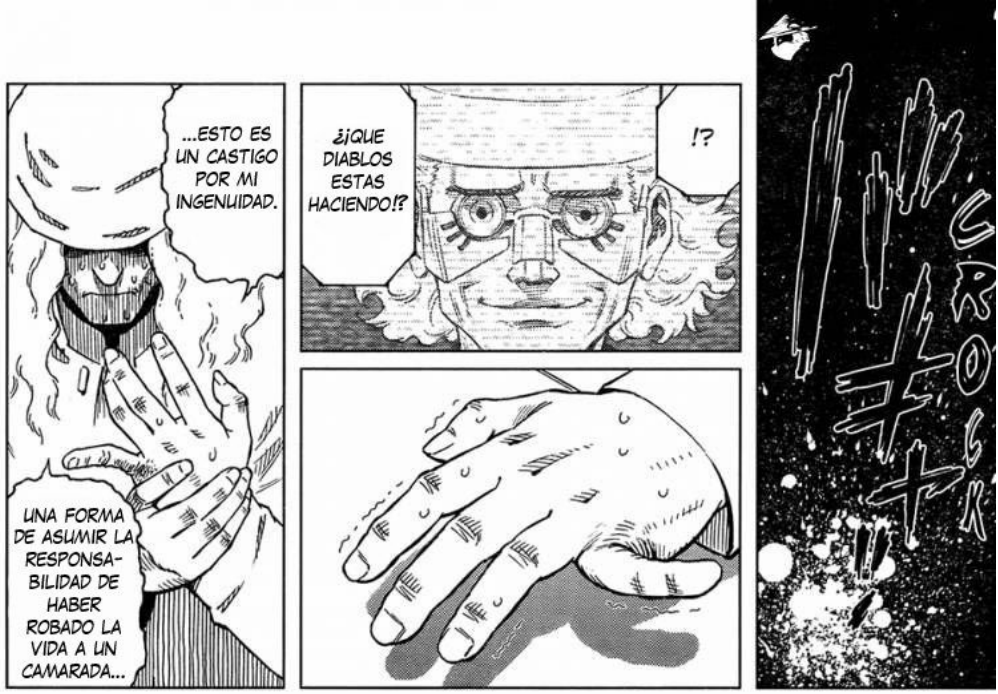
...ESTO ES UN CASTIGO POR MI INGENUIDAD.
UNA FORMA DE ASUMIR LA RESPONSA-BILIDAD DE HABER ROBADO LA VIDA A UN CAMARADA...
¿¡QUE DIABLOS ESTAS HACIENDO!?
!?
CROSS

I'M GONNA SURVIVE ABSOLUTELY.
VOY A SOBREVIVIR ABSOLUTAMENTE
THERE'S NO NEED TO HESITATE ANYMORE.
NO HAY NECESIDAD DE DUDAR MÁS.

mangapanda

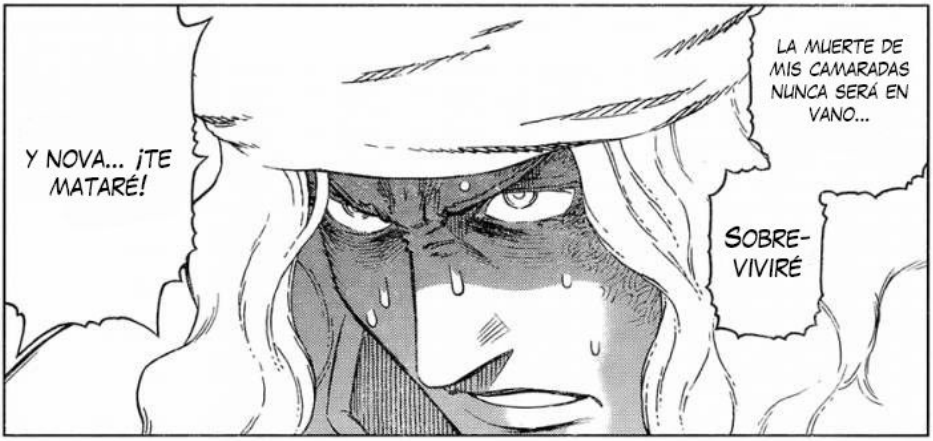
LA MUERTE DE MIS CAMARADAS NUNCA SERÁ EN VANO...
SOBRE-VIVIRÉ
Y NOVA... ¡TE MATARÉ!

BIEN... ESO ESTÁ BIEN...
ROMPIENDO UN DEDO TRAS OTRO CUANDO TUS CAMARADAS MUEREN PRESIONANDO EL "BOTÓN DESPIADADO"...
COMO TU PAPÁ, ¡QUERÍA VERTE FORTALECER TU RESOLUCIÓN!

¡ALTO AHÍ!
LUEGO, EL JUEGO 5, COMI...

mangapanda

SEÑUELO NOVA NO.084...
...YA VEO...
LO GUIASTE...!
DECOY NOVA No.084
QUÉ...!? ¿NO DEBERÍA IDO-SENSEI EST...?
PARECE QUE HAS ESTADO HACIENDO COSAS TERRIBLES A TUS CLONES, ¿EH?
HE ESCUCHADO TODO DE ESTE SEÑUELO-KUN
...AL FINAL, ES UNA VERSIÓN INFERIOR CONTROLADA POR UNA INTELIGENCIA MÁS BAJA QUE UNA PERSONA PROMEDIO...
EL SEÑUELO NOVA ES UNA COPIA MÍA, PERO...

mangapanda

mangapanda

VIVISECCIÓN: ES LA DISECCIÓN DE UN ANIMAL CUANDO AÚN ESTÁ VIVO, TENIENDO POR OBJETIVO, OBSERVAR EL FUNCIONAMIENTO DE LOS ÓRGANOS DE DICHO ANIMAL.

EN CASO DE SU PROPIA MUERTE, NOVA PREPARÓ UN SISTEMA DE REGENERACIÓN, "ESTEREOTOMÍA", QUE PROVIENE DE LAS NANOMÁQUINAS CON LAS QUE ESTÁ EQUIPADO. SIN EMBARGO, DESPUÉS DE LA "CAZA NOVA" DE NORA A LOS DEMÁS, REVISÓ LOS SISTEMAS PARA INCLUSO REGENERAR LA NOVA SEÑUELO COMO UN CAMUFLAJE.

mangapanda

¡UY, NO TE ACERQUES!
SI PRESIONO ESTA TECLA...
...MUERE ...
..SERÁ TERMINADO EL JUEGO Y TODOS...
THE END

AAAAAAAHRGH!!
鉄槌一閃!!
UN MARTILLO DE HIERRO BRILLANTE!!
HAS JUGADO DEMASIADO CON LAS VIDAS DE LAS PERSONAS...
VOY A HACER QUE TE ARREPIENTAS... ¡AHORA!
『銃夢Last Order
次回は11月26日(火)発売号で。
manga panda

mangapanda

TEAM PIXIE DUST PRESENTS:

GUNNM - LAST ORDER

PHASE 126

EDITING DONE BY: PIXIE
QUALITY CHECKING: CURUPIRA
TRANSLATION FROM: RIPPERSANIME.INFO

OUR 12TH RELEASE OF THIS GREAT MANGA.

WE HOPE YOU'LL ENJOY IT AND
KEEP A LOOK OUT FOR FUTURE RELEASES!

FSFANSUB PRESENTA:
GUNNM LAST ORDER
HTTPS://WWW.INSTAGRAM.COM/FSFANSUB47/
TRADUCCIÓN: LINK47
EDICIÓN Y LIMPIEZA: LINK47
VERSIÓN EN INGLÉS POR:
TEAM PIXIE DUST

mangapanda

銃夢 GUNNM Last Order

最新第18巻絶賛発売中!!

PHASE 122: BUSCANDO A GALLY 16

木城ゆきと
STAFF 木城ツトム／喜成笑也
Presented by Yukito Products 公式HP http//www.yukito.com/

¡UNA INTELIGENCIA BRUTAL Y UNA VOLUNTAD DIABÓLICA! LA PERVERSA CRÓNICA DE: UN TRAMPOSO POCO COMÚN!

GENEALOGÍA DE DESTY NOVA

ES.553 NOVA NACE EN ZALEM
ES.561 NOVA ESCAPA DE ZALEM Y SALE A LA SUPERFICIE.

DESTY NOVA (ORIGEN)

ES.590 ES ASESINADO POR GALLY EN UNA PELEA EN LA POSADA DE GRANITO, PERO ÉL REVIVE DEBIDO A SU RESERVA DE ESTÓMAGO. POR EL CONTRARIO, ÉL MATA A GALLY CON UNA BOMBA.

ÉL VUELVE A ZALEM.

ES.591 REGENERA GALLY (ETAPA GUNNM_LAST ORDER) E INMEDIATAMENTE DESPUÉS ES ASESINADO POR JIM ROSCOE.

NOVA SE REGENERA DEBIDO A LA ESTEREOTOMÍA.

INTERCAMBIA EL CHIP CEREBRAL DE GALLY.

UNO DE LOS CHIPS CEREBRALES DE NOVA DE ORIGEN ELIMINADOS POR JIM, DESPUÉS DE QUE PING WU LO CONVIRTIÓ EN UN DISPOSITIVO, SE REVIVE COMO PORTA NOVA.

LA OTRA UBICACIÓN DEL CHIP CEREBRAL ES DESCONOCIDA.

PORTA NOVA

ÉL ES ASESINADO POR SUPER NOVA.

ÉL VA A JERU CON GALLY Y SECHS PERO ES DERROTADO POR MBADI.

DESPUÉS DE QUE MBADI LE ROBE EL CHIP CEREBRAL, EL DIABÓLICO ISÓTOPO SÚPER NOVA NACE.

SUPER NOVA

ÉL HUYE A MARTE (SOBREVIVE)

NOVA X (ALIAS, FLAN NOVA).

ÉL FUERZA A KAOS A JUGAR AL INSPECTOR DE LA MUERTE (ACTUAL).

DEBIDO A LA ESTEREOTOMÍA, NOVA SE REGENERA EN ZALEM

ÉL ES ASESINADO POR NORA Y OTROS.

NOVA SE REGENERA

ÉL ES ASESINADO

EL PROCESO SE REPITE

LA NOVA SE REGENERA. ÉL PROGRAMA LA ESTEREOTOMÍA-D PARA REGENERAR SEÑUELOS Y PIELES.

DE LA ESTEREOTOMÍA-D, SE GENERAN SEÑUELOS.

NORA Y LOS OTROS LOS MATAN.

DESPUÉS DE ESTO, EL PROCESO DE REGENERACIONES Y ASESINATOS SE REPITE, PERO SE DETIENE CUANDO APARECE NOVA X.

SEÑUELO NOVA #84

TU....
NO DEBES MATARLO!
LO SÉ.
¡HYAAAA!!

mangapanda

"ESTEREOTOMÍA" ...DEBIDO A UN SISTEMA DE REGENERACIÓN QUE USA NANOMÁQUINAS EN EL AIRE,
INCLUSO SI NOVA MUERE, SE REGENERARÁ INFINITAMENTE ¿VERDAD?
ADEMÁS, DEBIDO A LOS "RESTAURADORES" DENTRO DEL CUERPO, INCLUSO LAS HERIDAS EXTERNAS SE REPARAN A LA VEZ.
SIN EMBARGO...
HYAAAA!!
SI TE ROMPEN ASÍ...
DEBERÍA TOMAR UN POCO DE TIEMPO HASTA QUE LA FALTA DE TEJIDO SE REGENERE.
SZOK!

mangapanda

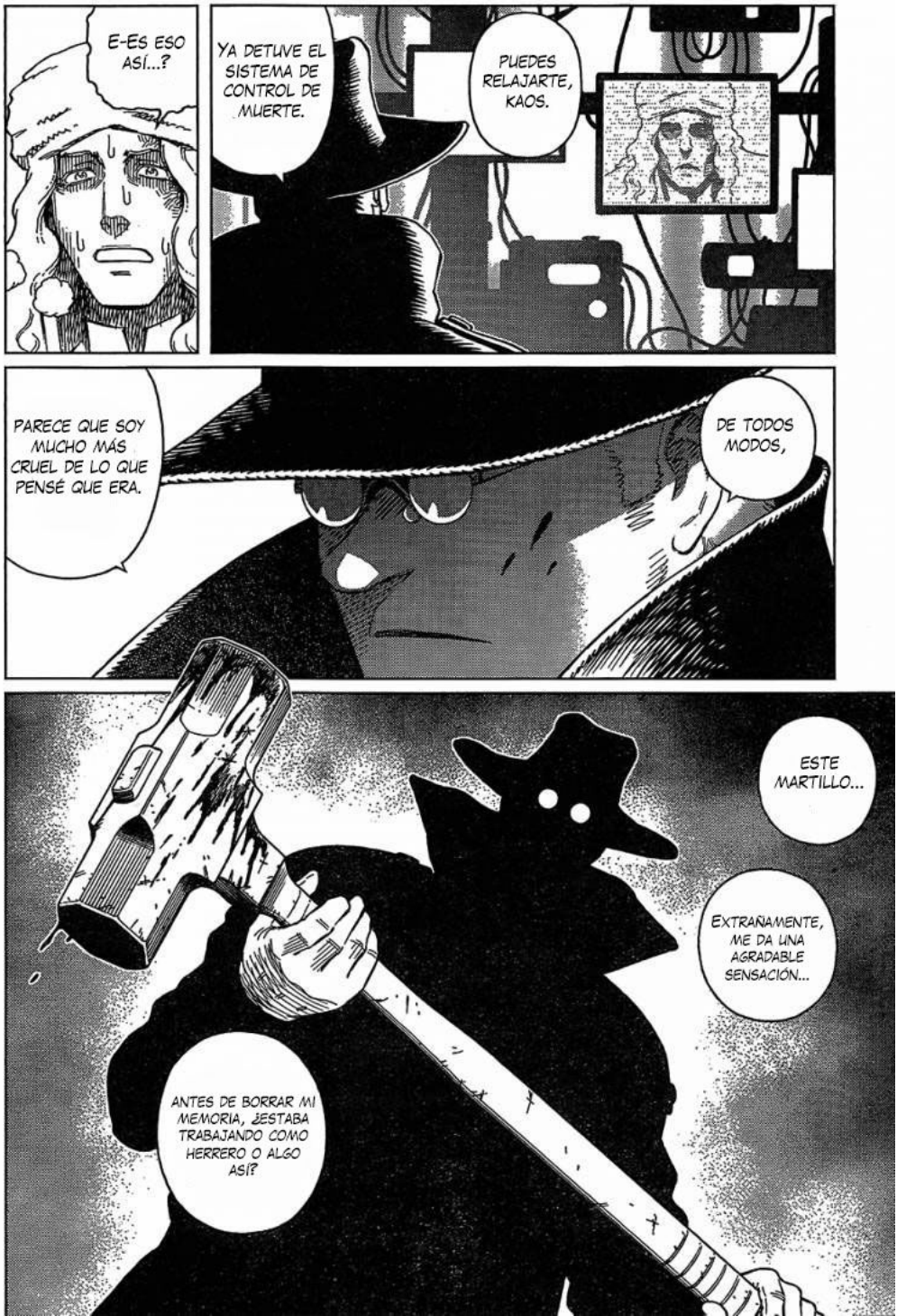
E-ES ESO ASÍ...?
YA DETUVE EL SISTEMA DE CONTROL DE MUERTE.
PUEDES RELAJARTE, KAOS.
PARECE QUE SOY MUCHO MÁS CRUEL DE LO QUE PENSÉ QUE ERA.
DE TODOS MODOS,
ESTE MARTILLO...
EXTRAÑAMENTE, ME DA UNA AGRADABLE SENSACIÓN...
ANTES DE BORRAR MI MEMORIA, ¿ESTABA TRABAJANDO COMO HERRERO O ALGO ASÍ?

SZO SZO SZOK!
AAAARGH!!
PARECE QUE NO ES EL CASO
ESE ABRIGO Y MARTILLO ...
PENSÉ QUE TUS RECUERDOS DEL PASADO SEGURAMENTE HABÍAN REGRESADO, PERO...
SANAS RÁPIDO, ¿EH?
YA PUEDES HABLAR?
¡LE DI ESE ABRIGO!
MARGE Y LOS OTROS... ¿DÓNDE ESTÁN LOS NIÑOS ZALEMIANOS QUE SOBREVIVIERON?
POR FAVOR ESPERE, DOCTOR IDO!
NOVA, QUIERO PREGUNTARTE ALGO!
¡LOS DEVOLVÍ A SU ORIGEN DE UNA SOPA DE PROTOPLASMA PARA SER UTILIZADA EN EXPERIMENTOS QUÍMICOS!
¿ESAS CHICAS? DESPUÉS DE TOMAR ALGUNAS MUESTRAS MOLECULARES ...

mangapanda

mangapanda

INCLUSO LOS NIÑOS ... ¿ESTÁS DICIENDO QUE MATASTE A TODOS?
QUÉ HAS HECHO...!
BAM!!
SOLO LOS HE QUITADO TEMPORALMENTE PARA QUE ESAS CHICAS NO PUEDAN OBSTACULIZAR MI PLAN...
NO, NO PARECE HABER UN ERROR.
USANDO UNA TÉCNICA DE REGENERACIÓN COMO "ESTEREOTOMÍA"...! ?
NO SOLO SUS CUERPOS, SINO TAMBIÉN LOS RECUERDOS QUE TENÍA EN EL MOMENTO DEL MUESTREO ... ¡INCLUSO LA ROPA QUE LLEVABAN PUESTA, PERFECTAMENTE!
YA QUE ESTÁN TODOS SUS DATOS DE MUESTREO, PUEDEN REVIVIRSE PARA SIEMPRE.

mangapanda

NO ES DE EXTRAÑAR QUE QUIEN POSEE TALES HABILIDADES SE VUELVA INDIFERENTE A LAS VIDAS Y MUERTES DE LAS PERSONAS...
QUÉ HOMBRE TAN ATERRADOR...
COMO SI UN HOMBRE FUERA UNA CINTA DE AUDIO O ALGO ASÍ...

¡EL FLAN ES UNA REMINIS-CENCIA ...!
IDO-KUN ... ¿NO QUIERES RECUPERAR TUS RECUERDOS DEL PASADO?

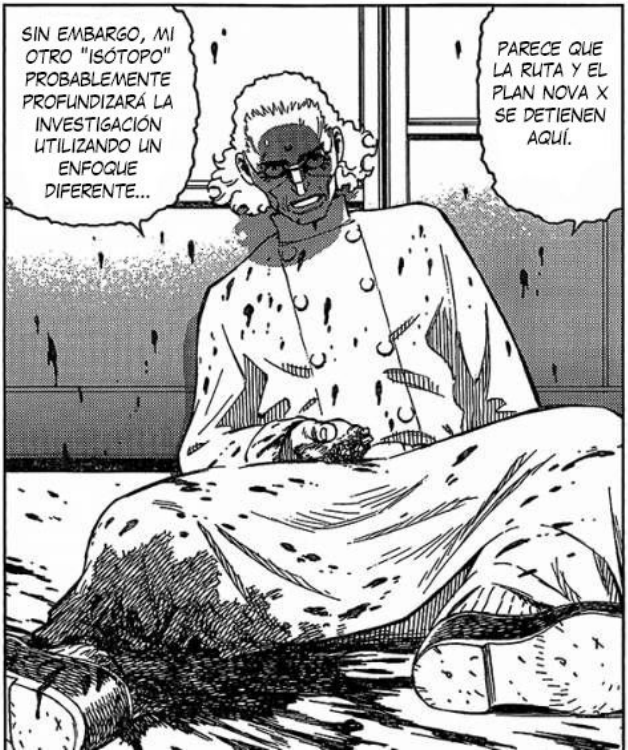
SIN EMBARGO, MI OTRO "ISÓTOPO" PROBABLEMENTE PROFUNDIZARÁ LA INVESTIGACIÓN UTILIZANDO UN ENFOQUE DIFERENTE...
PARECE QUE LA RUTA Y EL PLAN NOVA X SE DETIENEN AQUÍ.

RECONSTRUÍ EL MODELO DE NEUTRONES DE LA TEORÍA DE LA DINÁMICA DE KARMATRON. HE REUNIDO LO QUE ERES AHORA DE ESO...
HACE ONCE AÑOS... MURIÓ UNA VEZ, ASESINADO POR ZAPAN...
RECOGÍ TU CHIP CEREBRAL DISPERSO POR TODAS PARTES CON UNAS PINZAS...
FREEZE
¿QUE?
ESTAS CÁPSULAS SON LO QUE PROGRAMÉ PARA QUE LAS NANOMÁQUINAS ESTABLEZCAN SUS RECUERDOS.
UNA COPIA DE SEGURIDAD DE ESE TIEMPO TODAVÍA SE CONSERVA EN EL ALMACENAMIENTO DE NANOMÁQUINAS DENTRO DE MI CUERPO.
INCLUSO EL RECUERDO DE TU MUERTE ACCIDENTAL EN MI CASA... ESTÁN DENTRO DE AQUÍ...
DESDE CUANDO NACISTE COMO ZALEMIANO, EN TU VIDA JUNTO CON GALLY...

mangapanda

¿Y QUÉ?

ESTE ES UN REGALO PARA TI...
ERES LIBRE DE TOMARLAS O LOS TIRARLAS.
NO HARÉ NINGÚN TRATO.
TU VIDA TERMINA AQUÍ.

mangapanda

mangapanda

ME JACTO DE SER UN GENIO, PERO...

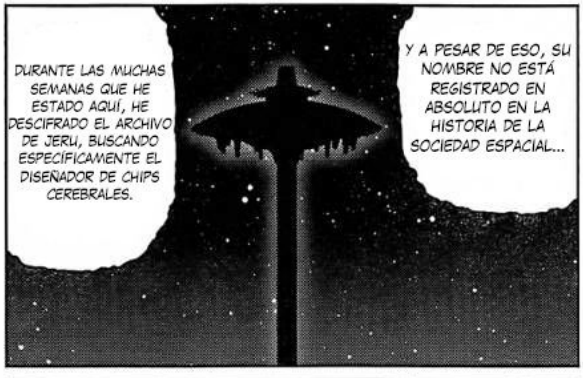
DURANTE LAS MUCHAS SEMANAS QUE HE ESTADO AQUÍ, HE DESCIFRADO EL ARCHIVO DE JERU, BUSCANDO ESPECÍFICAMENTE EL DISEÑADOR DE CHIPS CEREBRALES.
Y A PESAR DE ESO, SU NOMBRE NO ESTÁ REGISTRADO EN ABSOLUTO EN LA HISTORIA DE LA SOCIEDAD ESPACIAL...

QUIEN CREES QUE ERA?

DENTRO DE NOSOTROS, LAS CABEZAS DE LOS ZALEMIANOS HAY UN CHIP CEREBRAL...
EL HOMBRE QUE HACE MÁS DE 200 AÑOS DISEÑÓ ESTE PEQUEÑO CHIP QUE REPRODUCE PERFECTAMENTE EL FUNCIONAMIENTO DE LOS CEREBROS DE LAS PERSONAS...
MIB
¡ÉL, DEBERÍA SER LLAMADO UN VERDADERO GENIO!

MELCHIZEDEK EN SÍ MISMO.
EL DISEÑADOR DE CHIPS CEREBRALES FUE, DIOS MÍO...

SI PUDIERA ACCEDER A LA INFORMACIÓN ALMACENADA EN MELCHIZEDEK...!
MI DINÁMICA KARMATRON PODRÍA PROGRESAR HACIENDO UN GRAN...

¡NO ME IMPORTA UNA COSA TAN TRIVIAL!
EL PUNTO PRINCIPAL ES QUE MECHIZEDEK HA ACUMULADO UNA CANTIDAD DE INFORMACIÓN QUE VA MUCHO MÁS ALLÁ DE LO QUE LOS HUMANOS PODRÍAN...
INFORMACIÓN QUE INCLUSO SE PUEDE LLAMAR UNA "VERDAD UNIVERSAL"... ¡MÁS, CASI NINGUNO HA NOTADO LA IMPORTANCIA DE ESTE HECHO!

NO SÉ LO QUE ESTÁS TRATANDO DE DECIR.

UNA COMPUTADORA GIGANTE ESTÁ CONTROLANDO A LA HUMANIDAD A TRAVÉS DE CHIPS CEREBRALES, TAL VEZ?

mangapanda

ニコ——。
SHHHHHHHHHH

ESTO DEBERÍA EVITAR LAS REGENERACIONES INFINITAS DE LA "ESTEREOTOMÍA".
DESPUÉS DE ASEGURARLO EN UN SISTEMA DE SOPORTE VITAL, LO HIBERNAMOS.

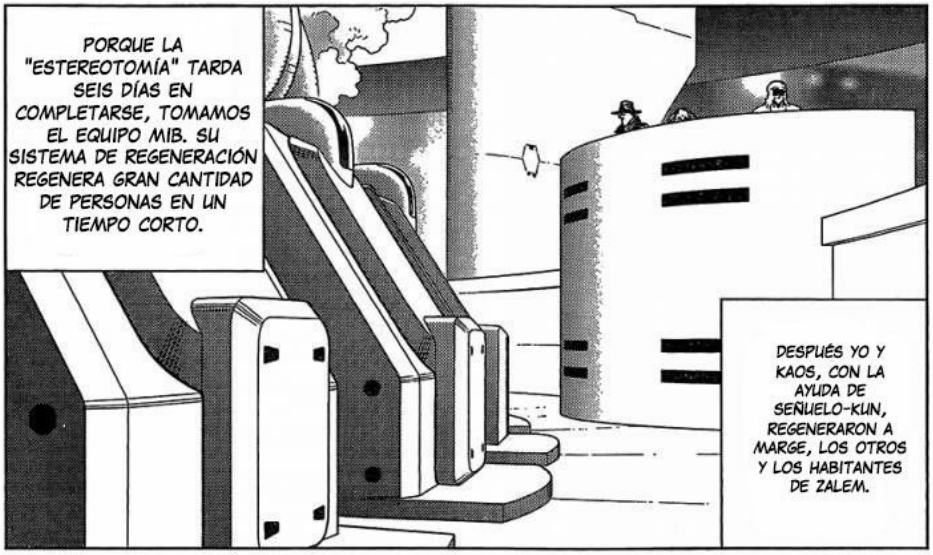
PORQUE LA "ESTEREOTOMÍA" TARDA SEIS DÍAS EN COMPLETARSE, TOMAMOS EL EQUIPO MIB. SU SISTEMA DE REGENERACIÓN REGENERA GRAN CANTIDAD DE PERSONAS EN UN TIEMPO CORTO.
DESPUÉS YO Y KAOS, CON LA AYUDA DE SEÑUELO-KUN, REGENERARON A MARGE, LOS OTROS Y LOS HABITANTES DE ZALEM.

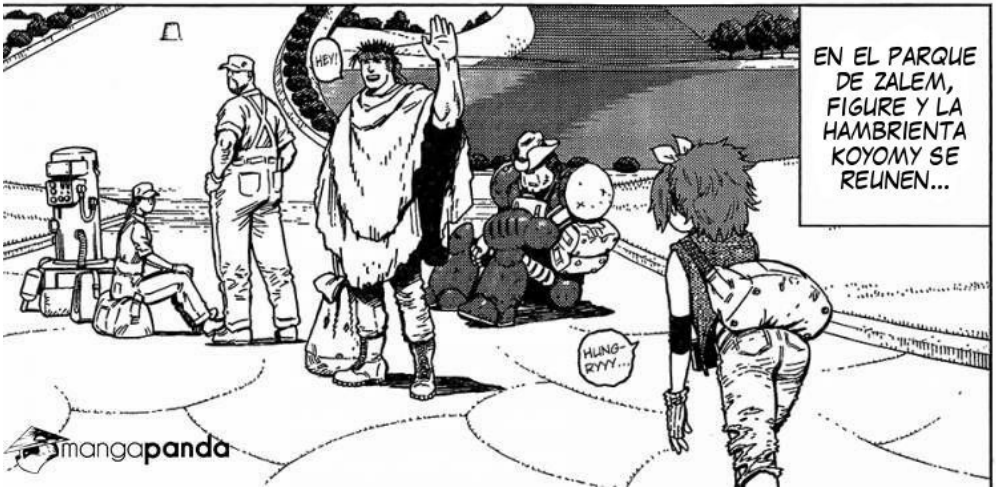
EN EL PARQUE DE ZALEM, FIGURE Y LA HAMBRIENTA KOYOMY SE REUNEN...
HEY!
HUNG-RYYY...

mangapanda

PSSSSSSSSSSSSSSSSH
NO OBTENDRÁS NINGUNA SOPA MAÑANA!
WAAAAAHN
¿EH? ¿¡DÓNDE ESTOY!?
SOY UN CYBORG MALDITO MOCOSO!
NO PUEDO HACE ESO!
HAZ QUE ALGUNOS RAYOS SALGAN DE LOS OJOS!
WAH! ES UN ROBOT!
¿¡OH!? TANKUER, ¿A DÓNDE FUISTE?
DADO QUE NOVA TAMBIÉN NOS TOMÓ MUESTRAS, TAMBIÉN FUE REGENERADO DE MANERA SEGURA.

mangapanda

mangapanda

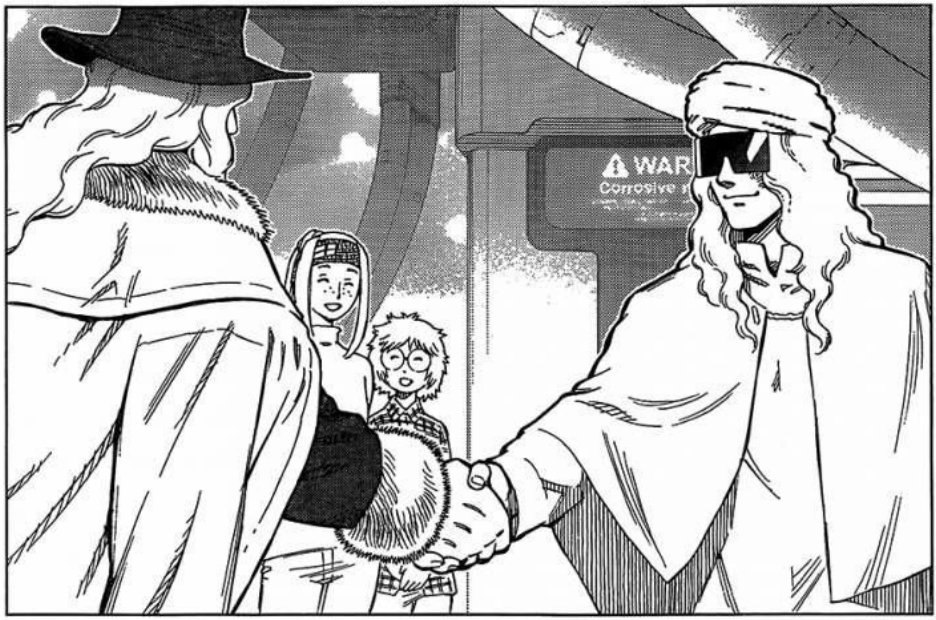
WAR
Corrosive

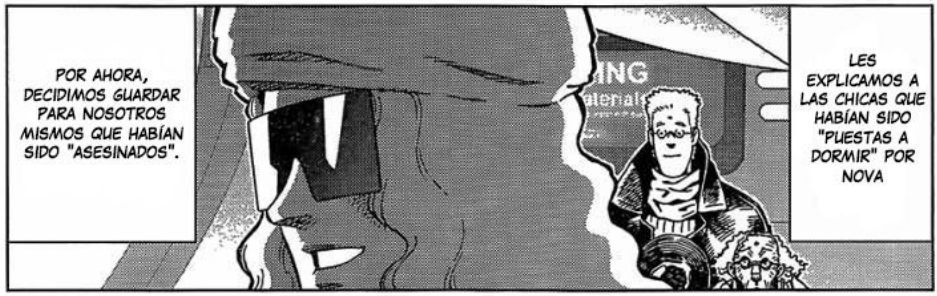
POR AHORA, DECIDIMOS GUARDAR PARA NOSOTROS MISMOS QUE HABÍAN SIDO "ASESINADOS".
LES EXPLICAMOS A LAS CHICAS QUE HABÍAN SIDO "PUESTAS A DORMIR" POR NOVA

DEBIDO A LA FATIGA, KAOS DESCANSÓ DURANTE TRES DÍAS.
EEK ¿ESTÁS BIEN?

WOBBLE

mangapanda

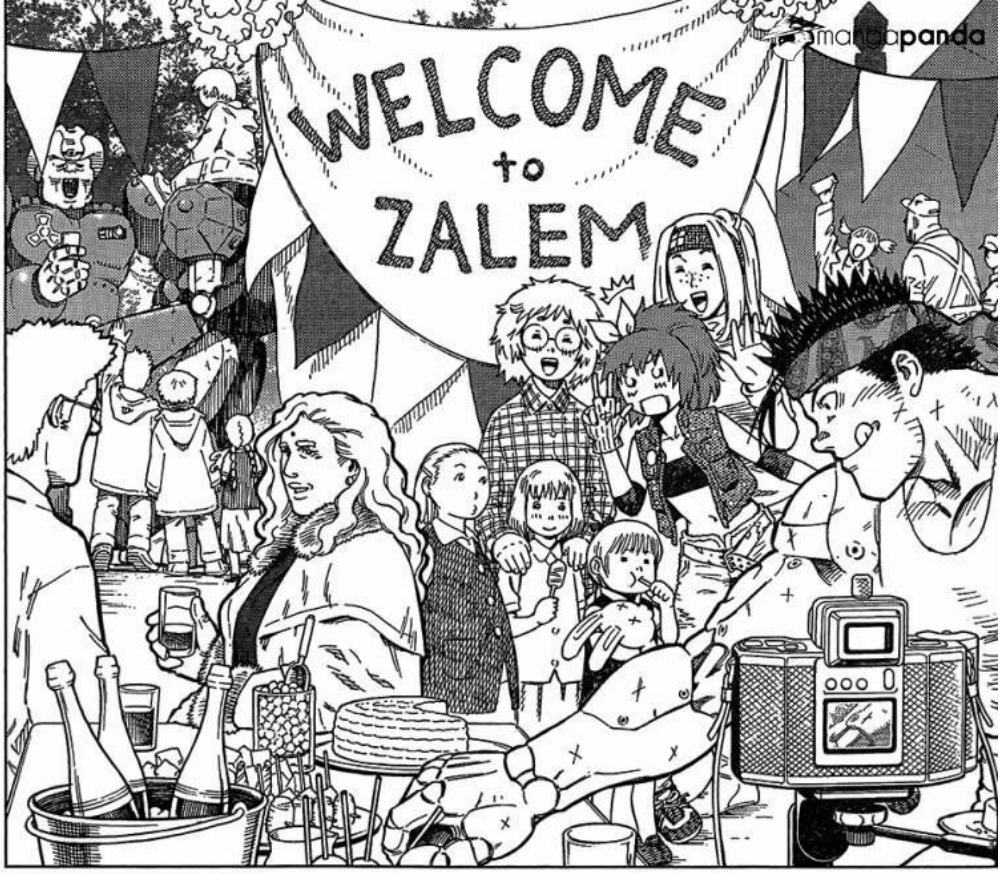

LETRERO: BIENVENIDO A ZALEM

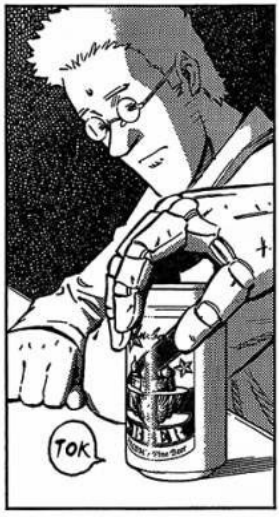

mangapanda

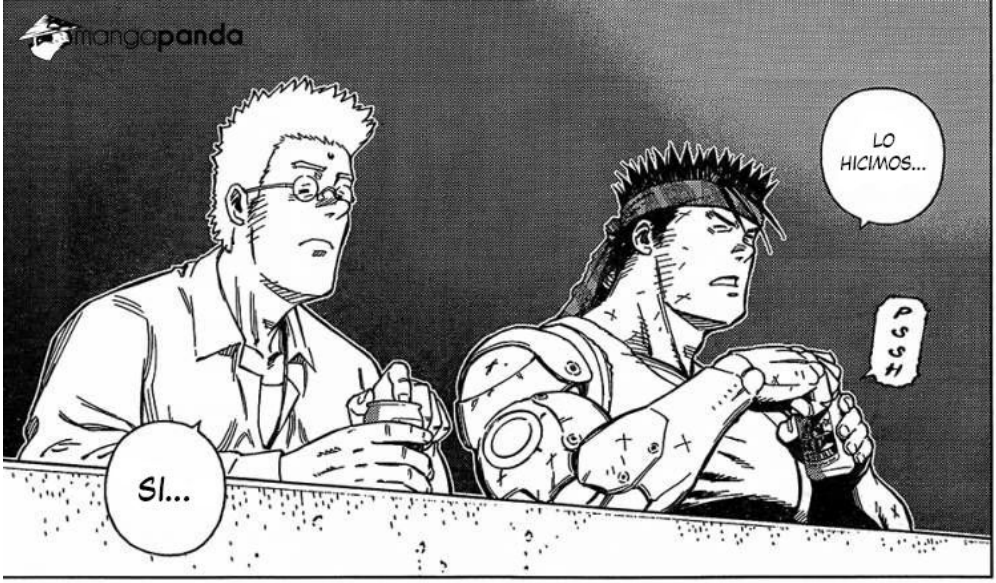
LO HICIMOS...
PSSH
SI...

CLANG!
YO KAYNA... Y A TODOS LOS HOMBRES QUE NOVA HIZO SUFRIR.

REZO PARA QUE EL ALMA DE KAYNA PUEDA DESCANSAR EN PAZ...

...ENTONCES, ¿QUÉ VAS A HACER AHORA, DOCTOR IDO?

¡NO ESTA MAL! NACISTE EN ZALEM, ENTONCES ES TU PUEBLO NATAL VERDAD?
MARGE Y LOS DEMÁS ME PIDIERON QUE ME QUEDARA EN ZALEM Y AYUDARA EN LA RECONSTRUCCIÓN.
LA LUZ VUELVE A LA SUPERFICIE...
TIENES RAZÓN, NO ESTÁ MAL...
ESOS HERMANOS Y HERMANAS INGENIEROS SE FUERON DURANTE LA FIESTA Y FUERON DIRECTOS AL TRABAJO.
IMPRESIO-NANTE.
LOS HERMANOS DEPORTISTAS HAN RESTAURADO EL SUMINISTRO DE ENERGÍA DE ZALEM.

mangapanda

DESDE QUE KAOS SE RECUPERÓ, DICE QUE SE VA A JERU MAÑANA.
IRÉ AL ESPACIO TAMBIÉN!
¡GALLY ESTÁ ESPERANDO POR MÍ, DESPUÉS DE TODO!

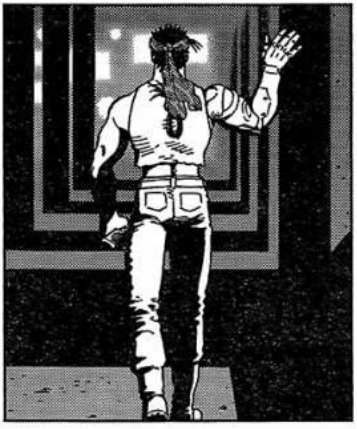

¡SÍ!
AUNQUE NOS SEPAREMOS, ¡SEREMOS AMIGOS PARA SIEMPRE!

mangapanda

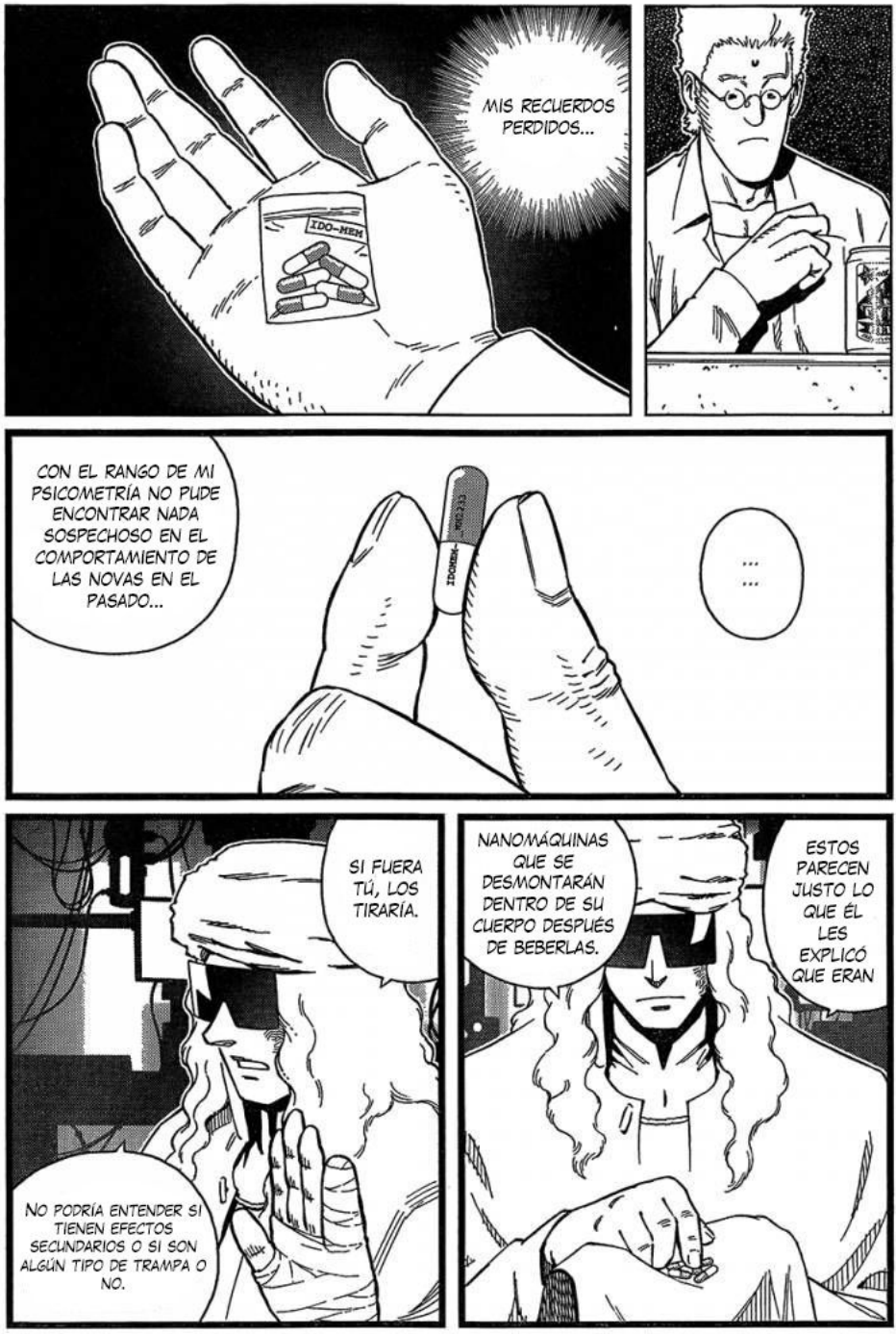
MIS RECUERDOS PERDIDOS...
IDO-NEH
CON EL RANGO DE MI PSICOMETRÍA NO PUDE ENCONTRAR NADA SOSPECHOSO EN EL COMPORTAMIENTO DE LAS NOVAS EN EL PASADO...
IDONEH-
...
...
SI FUERA TÚ, LOS TIRARÍA.
NO PODRÍA ENTENDER SI TIENEN EFECTOS SECUNDARIOS O SI SON ALGÚN TIPO DE TRAMPA O NO.
NANOMÁQUINAS QUE SE DESMONTARÁN DENTRO DE SU CUERPO DESPUÉS DE BEBERLAS.
ESTOS PARECEN JUSTO LO QUE ÉL LES EXPLICÓ QUE ERAN

mangapanda

mangapanda

PERO NO IMPORTA CUÁN AGRADABLE HAYA SIDO ... ESE NO ES EL VERDADERO YO.
EL AMABLE DOCTOR IDO DAISUKE...
KAYNA ... ESA FUE UNA PERSONA QUE FABRIQUÉ PARA ESTAR LO MÁS CERCA POSIBLE DE LO QUE QUERÍAS.
UNA ALEGRÍA REPULSIVA!
¡SOY UN HOMBRE QUE PUEDE DISFRUTAR ESO DESDE EL FONDO DE SU CORAZÓN!
EL VERDADERO YO ES MÁS OSCURO...
CUANDO ESTABA CASTIGANDO A NOVA, ME SALIÓ DEL FONDO DE MI CORAZÓN...
NO PIERDAS!
NO IMPORTA QUÉ CRUELDAD DE VERDAD TE DEPARE...

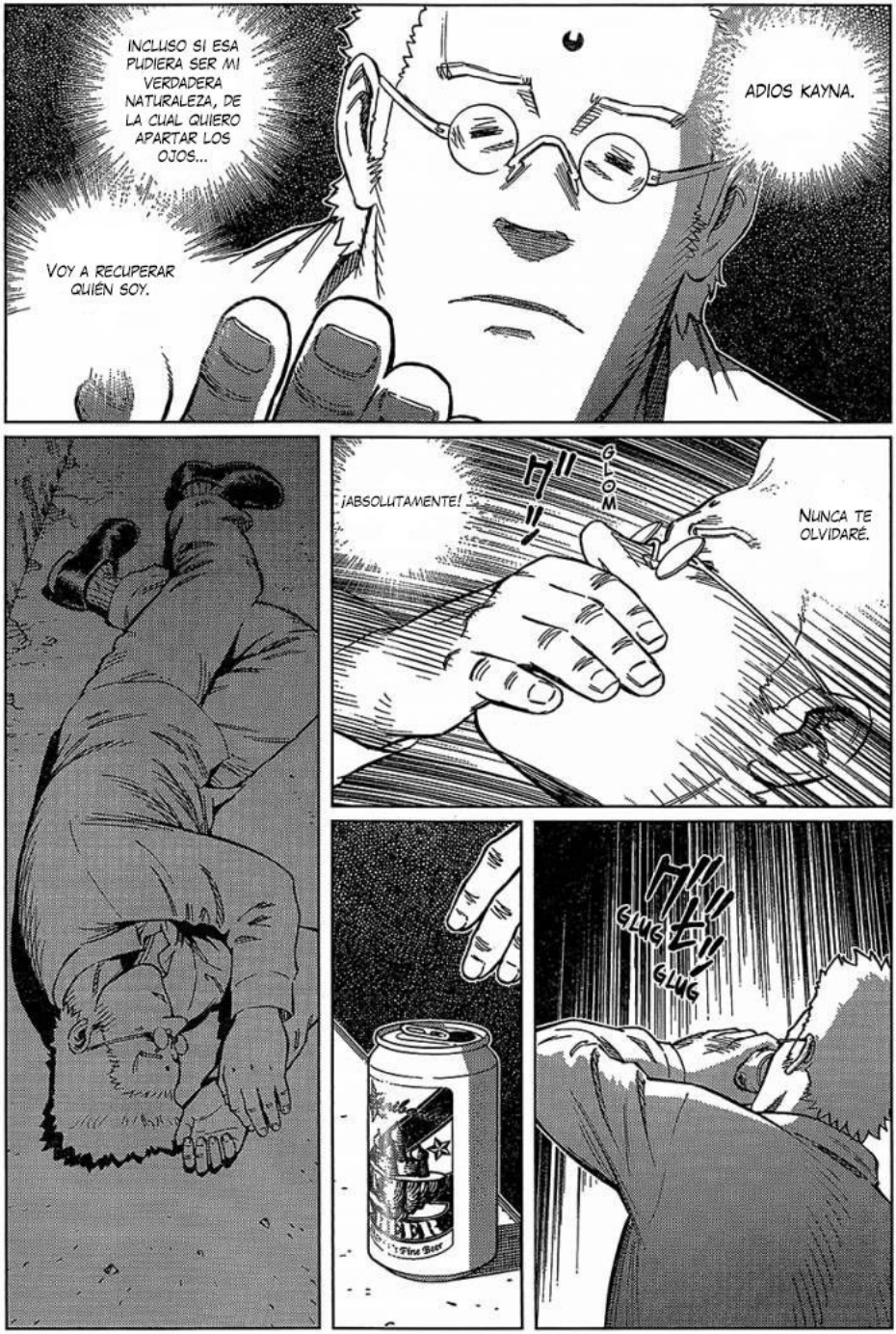
INCLUSO SI ESA PUDIERA SER MI VERDADERA NATURALEZA, DE LA CUAL QUIERO APARTAR LOS OJOS...
VOY A RECUPERAR QUIÉN SOY.
ADIOS KAYNA.
¡ABSOLUTAMENTE!
GLOM
NUNCA TE OLVIDARÉ.
GLUG
GLUG
GLUG

mangapanda

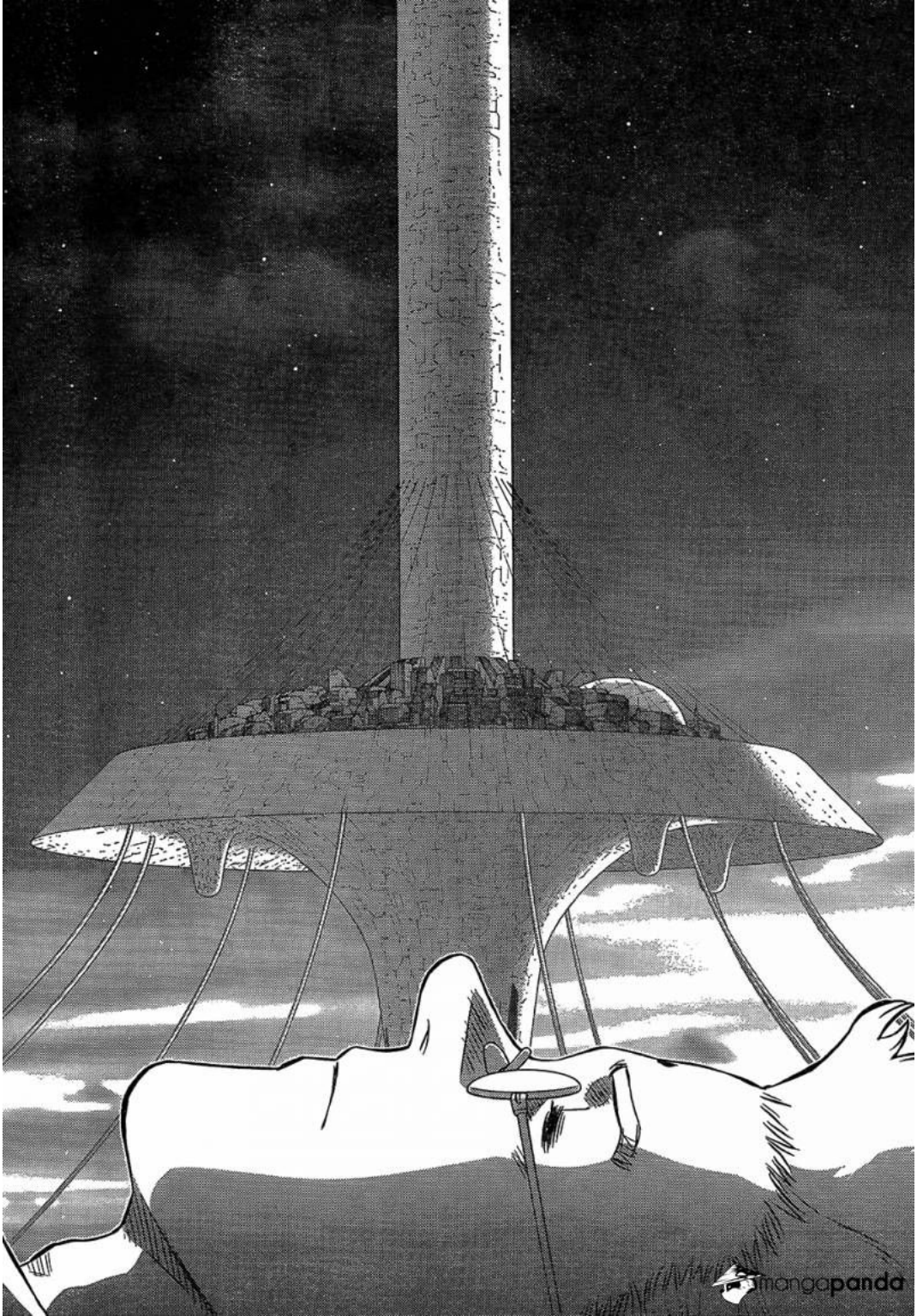
mangapanda

mangapanda

S01
EL DÍA SIGUIENTE:
ELEVADOR DE ÓRBITA EN LA PUERTA DE EMBARQUE DELANTERA #1

VUELVE RÁPIDO, ¿DE ACUERDO?
CUIDA DEL LUGAR POR UN RATO MIENTRAS ESTOY FUERA

POR FAVOR, MIRA QUE TODO ESTÁ BIEN.
NOS QUEDAREMOS AQUÍ Y SEGUIREMOS HACIENDO TRABAJOS DE REPARACIÓN EN LA INFRAESTRUCTURA

OUH!!
QUIERO VER TU REUNIÓN CON GALLY.

DOCTOR IDO!
YO TAMBIEN VOY.

¡VAMOS A JERU!
DERROTO A NOVA, EL VIAJE DE IDO LLEGÓ A SU FINAL, AHORA SOLO FIGURE QUEDA. ¿¡PODRA REUNIRSE CON GALLY EN LA CIUDAD ESPACIAL JERU!?
「銃夢Last Order」／つづく。
次回は12月24日（火）発売号で。

TEAM PIXIE DUST PRESENTS:

GUNNM - LAST ORDER

PHASE 127

EDITING DONE BY: PIXIE
QUALITY CHECKING: CURUPIRA

TRANSLATION TAKEN FROM: RIPPERSANIME.INFO
THANKS GOES OUT TO GUREN!

OUR 13TH RELEASE OF THIS GREAT MANGA.

WE HOPE YOU'LL ENJOY IT AND
KEEP A LOOK OUT FOR FUTURE RELEASES!

mangapanda

FSFANSUB PRESENTA:
GUNNM LAST ORDER
HTTPS://WWW.INSTAGRAM.COM/FSFANSUB47/
TRADUCCIÓN: LINK47
EDICIÓN Y LIMPIEZA: LINK47
VERSIÓN EN INGLÉS POR:
TEAM PIXIE DUST

銃夢 GUNNM Last Order

最新第18巻絶賛発売中!!

PHASE 123: BUSCANDO A GALLY 17

Presented by Yukito Products

公式HP http://www.yukito.com/

KISHIRO YUKITO
staff / Kishiro Tsutomu, Kinari Emiya

GEOESTACIONARIA: ESTÁ EN ROTACIÓN SINCRÓNICA ALREDEDOR DE LA TIERRA, POR LO QUE PARECE QUE ESTÁ SIEMPRE EN EL MISMO SITIO.

...ASÍ QUE ¡QUE... DIABLOS ES ESTO!?
POR ALGUNA RAZÓN, PARECE QUE ESTÁ EN CONSTRUCCIÓN...
バチバチ

KYAH HA! POR QUÉ EL CUERPO ES TAN LIGEEEERO!
MIRA TUS PASOS...
UHHH ...EL AIRE ES MALO...
COUGH
COUGH
ジジジ...

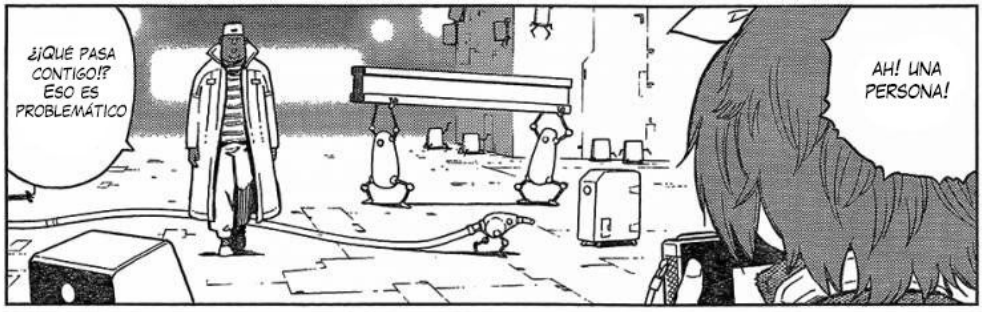
¿¡QUÉ PASA CONTIGO!? ESO ES PROBLEMÁTICO
AH! UNA PERSONA!

ES UNA CIUDAD GOBERNADA POR EL NOBLE ROBOT.
JERU NO ES MÁS UNA CIUDAD HUMANA.

ESTOY DICIENDO ESTO POR TU PROPIO BIEN; DEBERÍAS VOLVER

¿¡POR QUÉ!?

USTED VINO DE LA SUPERFICIE, ¿VERDAD? ESO ES PROBLEMÁTICO
ME GUSTARÍA REUNIRME CON EL LÍDER DE LA CIUDAD

manga panda

La imagen del Jeru como los habitantes de la ciudad ideal no se encontraba por ningún lado...
Hace muchos meses, durante las finales del Zoot, la tiranía de Mbadi quedó expuesta y se produjo una insurrección.
¡De repente, de la nada, apareció un número incontable de robots que aplacaron la revuelta!
Cuando el vandalismo desenfrenado llegó incluso a las instalaciones de soporte de vida,

SF: SCIENCE FICTION (CIENCIA FICCIÓN.)

PII! BUBU PIGA-PII!!
UHM, ENTONCES, DÉJAME CONOCER AL REY DE LOS ROBOTS, LANDA NAM NAM.
¡POR ESO TE DIJE QUE ESO ES PROBLEMÁTICO!
LO SIENTO MUCHO. ¡LOS ENVIARÉ INMEDIATAMENTE!
PIGAA!!
¡DÉJALO IR!

mangapanda

++" ++" ++"
NO PODÍA SOPORTAR VER...
¿¡QUÉ HICISTE!?
++" ++"...
PI...
GI GI ...
U U...

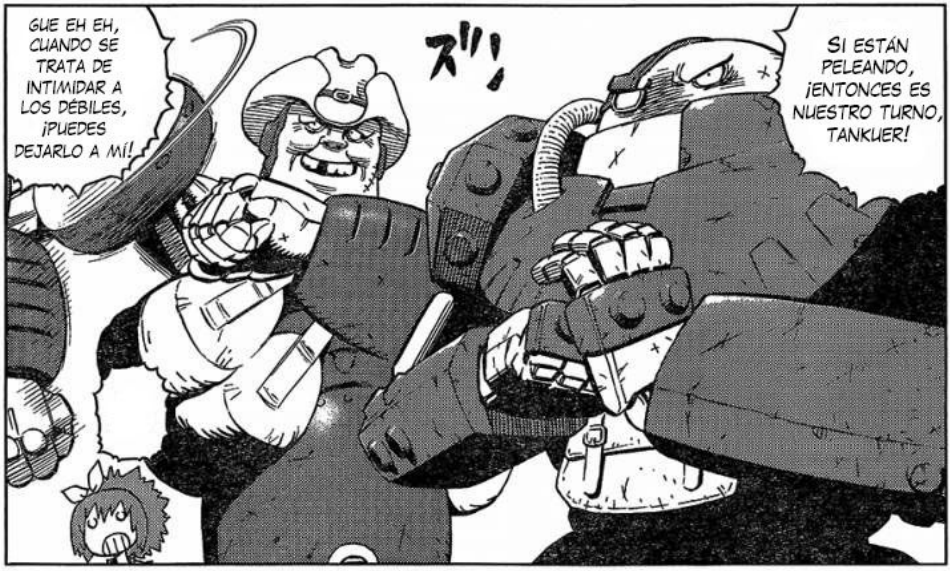
GUE EH EH, CUANDO SE TRATA DE INTIMIDAR A LOS DÉBILES, ¡PUEDES DEJARLO A MÍ!
ZI"!
SI ESTÁN PELEANDO, ¡ENTONCES ES NUESTRO TURNO, TANKUER!

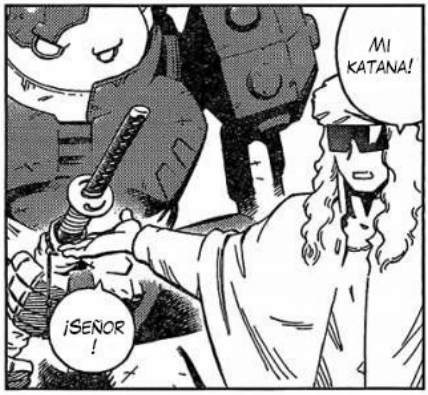
MI KATANA!
¡SEÑOR !

OH CHICO...
DE ALGUNA MANERA, ES MUY POCO PROBABLE QUE ESTO TERMINE EN PAZ...

mangapanda

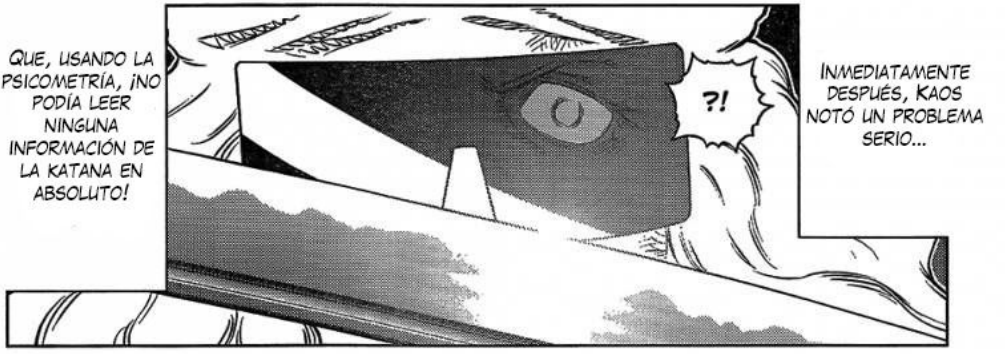

EN LA KATANA QUE SE DESTRUYÓ JUNTO CON GEPPA Y LUEGO SE REGENERÓ, ¡NO QUEDÓ INFORMACIÓN DE NIOMAGNETISMO!

PARA KAOS, QUE SE REAGRUPA A TRAVÉS DE LA PSICOMETRÍA Y PREPARA LAS HABILIDADES DE UN MAESTRO DE ESGRIMISTA DEL JAPÓN DE HACE MUCHO TIEMPO, ¡ESTA FUE SOLO UNA HERRAMIENTA PARA AFICIONADOS!

mangapanda

nda

BOOOTZ!!
OYE...
SON MUCHOS...
¡INCLUSO HAY ALGUNOS GRANDES! CÁLMATE SI HABLAMOS PODEMOS LLEGAR A ENTENDER
¡SÚPER FLOJO!
¡MI POLÍTICA NO ES DESAFIAR A LOS FUERTES!
¡TODOS, RETÍRENSE!
¡CORRAN HACIA LA PUERTA DEL ELEVADOR ORBITAL!

mangapanda

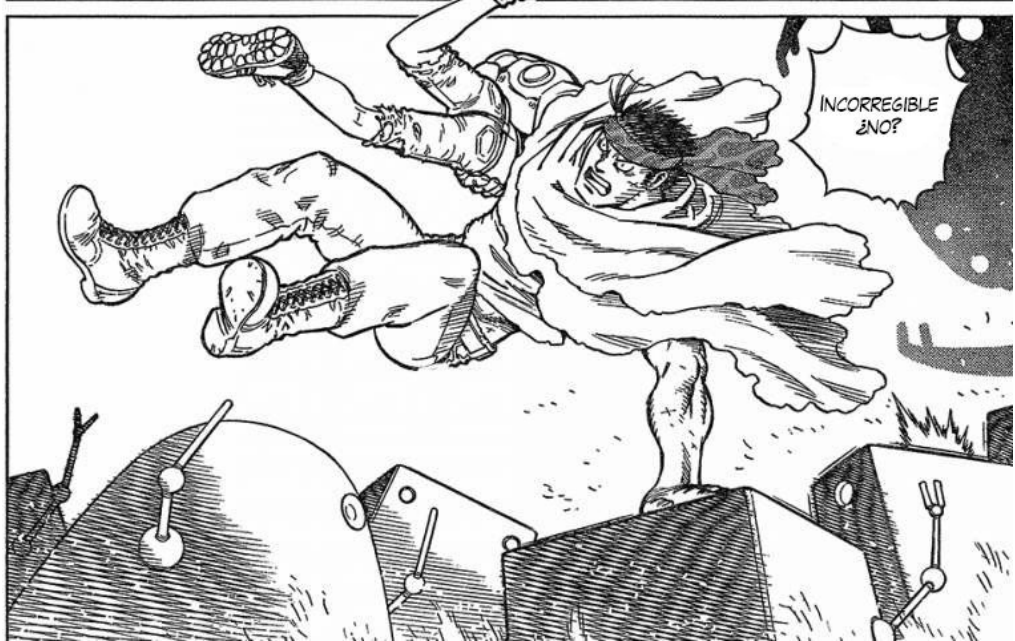

mangapanda

¡ALBOROTADA MOCOSA! ¿POR QUIÉN CREES QUE ESTOY CORRIENDO?
¡NO HUYAS! SI ERES UN HOMBRE, ENTONCES LUCHA!

!!
ドフッ

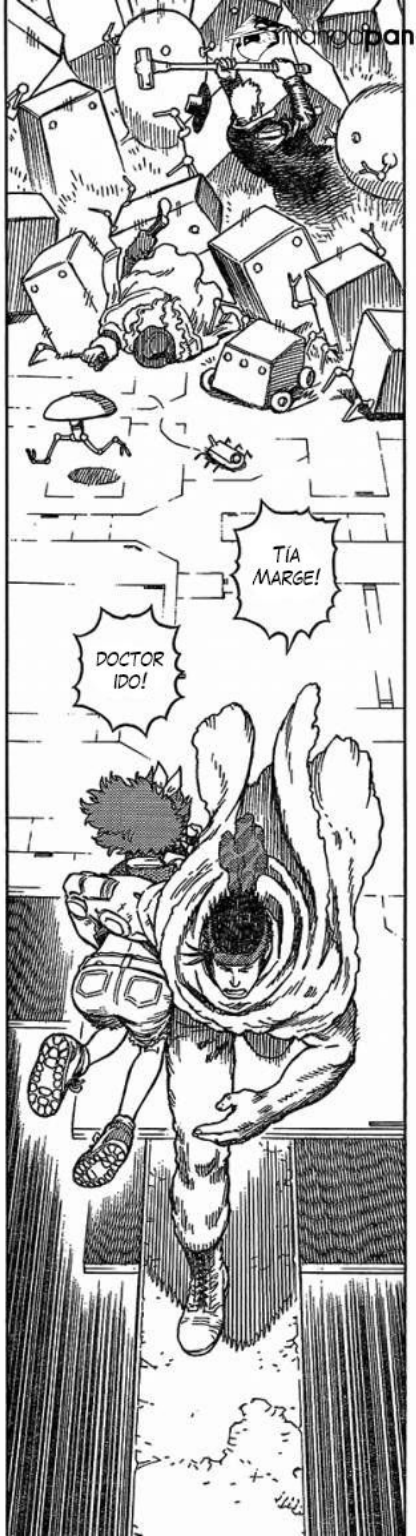
DOCTOR IDO!
TÍA MARGE!

mangapanda
WOH!
EEEK, ME ESTOY CAYEEEENDO!
?!

mangapanda

Estoy a salvo...
¿Qué... qué...?
¡Algo me agarró la mano ahora!?
Llegaste justo en un mal momento, ¿eh?
Las únicas cosas contra las que soy débil son los fantasma y las cebollas.
Hola señor. Fantasma espacial
¿Te importa si tomo una fotografía espiritual?
No soy ni un fantasma ni una cebolla.
WHOOM
BOING
PASHUUUU

mangapanda

SOY REM REI
HUFF, ESTABA APRETANDO MI PECHO.
CUANDO LLEGUÉ A JERU PARA RECOGER A MI TÍO, DESAFORTUNADAMENTE EL GOLPE DE ESTADO ROBOT SUCEDIÓ Y NO PUDE REGRESAR.

HEY, ¡HAY ROBOTS!
ESTÁ BIEN.
SON SIRVIENTES DEL EX LANDA NAM NAM KING, QUIEN FUE EXILIADO.
NAM NAM ES NUESTRO ALIADO.
PING

ESTOY DE VUELTA, TÍO
ガチャ

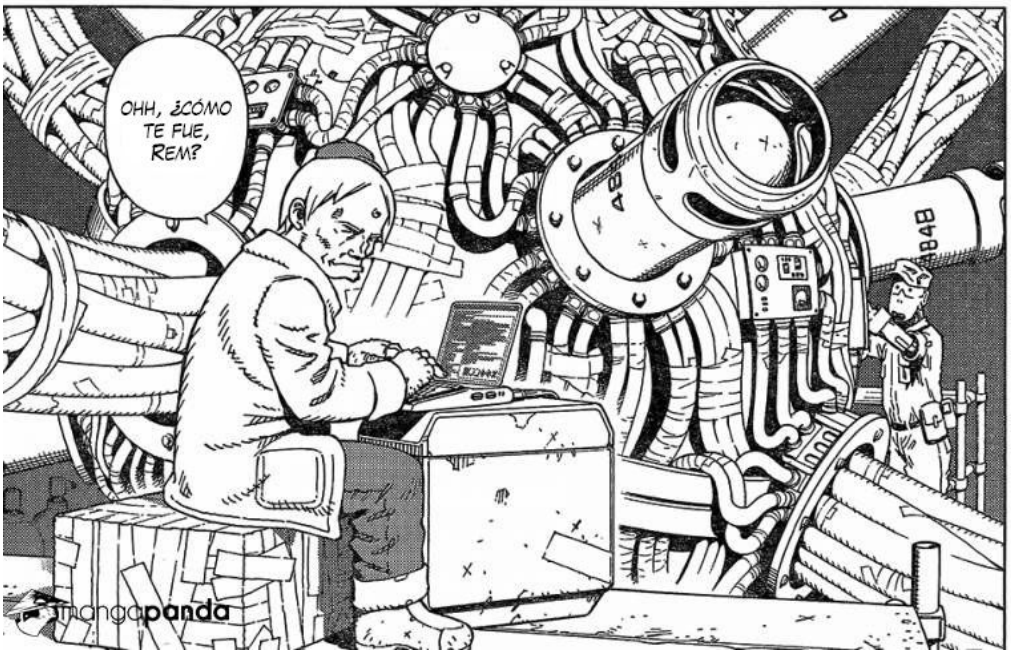
OHH, ¿CÓMO TE FUE, REM?

mangapanda

LOS ENCONTRÉ ALLÍ.
UHM? ¿QUIÉNES SON ESOS TIPOS?
PERDÓN POR NO HABER ASEGURADO UN TRANSBORDA -DOR.
ERA IMPOSIBLE, DESPUÉS DE...
¿NO SABES DÓNDE ESTÁ, ANCIANO?
BUENO... VIENES DE LA SUPERFICIE EN BUSCA DE GALLY...
CON SU FUERZA, INCLUSO EL CAOS AQUÍ EN JERU PODRÍA HABER SIDO RESUELTO EN UN MOMENTO...
DESAFORTUNADA MENTE... TODOS ESTÁMOS SEPARADOS POR EL CAOS DE LA FINAL.
DESPUÉS DE ESO, NO SÉ QUÉ LE PASÓ A ELLA.

mangapanda

SI ME AYUDAS, LANDA NAM NAM, PARA VOLVER A SER REY, PROMETO COLABORAR CONTIGO!
NAM NAM
NAM NAM
NAM NAM
EN EL TIEMPO, LOS MÉTODOS DEL ACTUAL REY ROBOT, "HECATON", DESPERTARÁN EL RESENTIMIENTO HUMANO
Y LOS ROBOTS SERÁN TRATADOS CON UN BARRIDO LIMPIO.
ÉL FUE DESTRUIDO CON UN ATAQUE FURTIVO. LOGRÓ RECUPERAR SU CHIP CEREBRAL Y LO REPARÓ.
ESTO ES NAM NAM...
ESTÁ BIEN HECHO POR HABERLO TERMINADO CON LO QUE TENÍAMOS A MANO.
SOLO LOS AJUSTES FINALES PERMANECEN..
¿HEMOS SIDO CAPACES DE USAR ESO?

mangapanda

DISCÚLPAME... ¿NO PUEDES EXPLICAR DE QUÉ ESTÁS HABLANDO DE UNA MANERA MÁS FÁCIL?
BÁSICAMENTE, NO HAY VUELTA ATRÁS...
SIN EMBARGO, ESTO USA UNA GRAN CANTIDAD DE ELECTRICIDAD PARA ACTIVARSE.
SI LO USAMOS, LOS ROBOTS NOS DESCUBRIRÁN AFUERA.
AHORA QUE LO PIENSO... ÉL PODRÍA SABER ALGO SOBRE GALLY...
BIEN...
VAMOS A ATACAR EL LUGAR DEL REY DE LOS ROBOTS!
EN RESUMEN,
¡YO TAMBIÉN TE AYUDARÉ!
DESPUÉS DE ESCUCHAR ESTO,

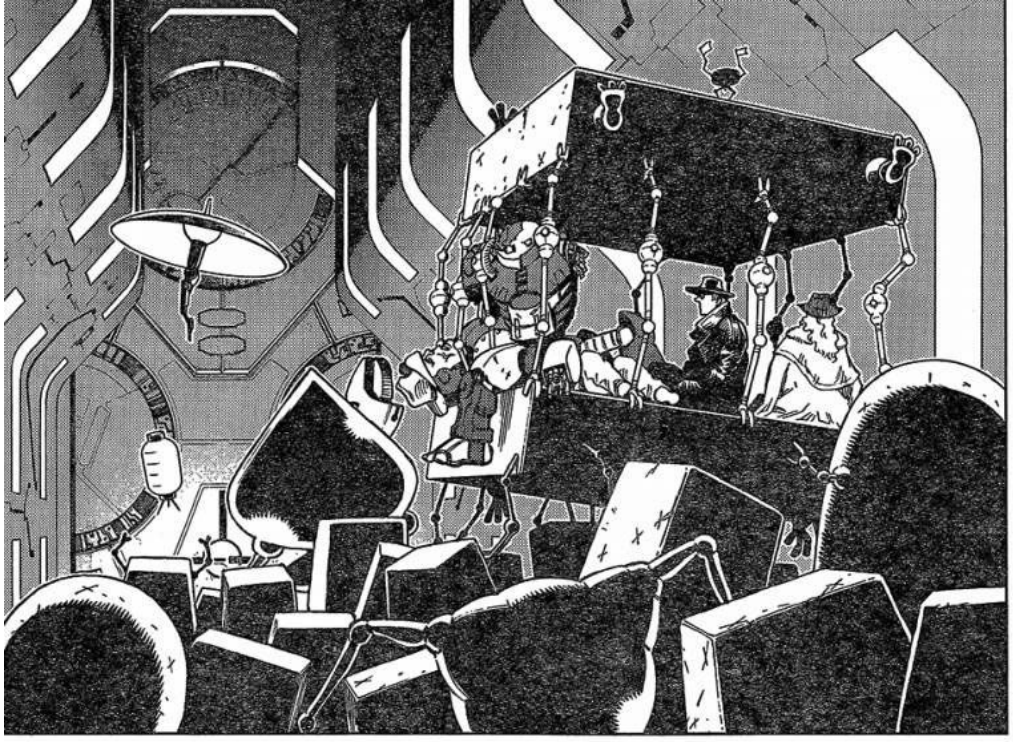

FRI-FRÍO...
ガチ ガチ

¿A QUÉ PARTE DEL MUNDO PLANEAN LLEVARNOS...?

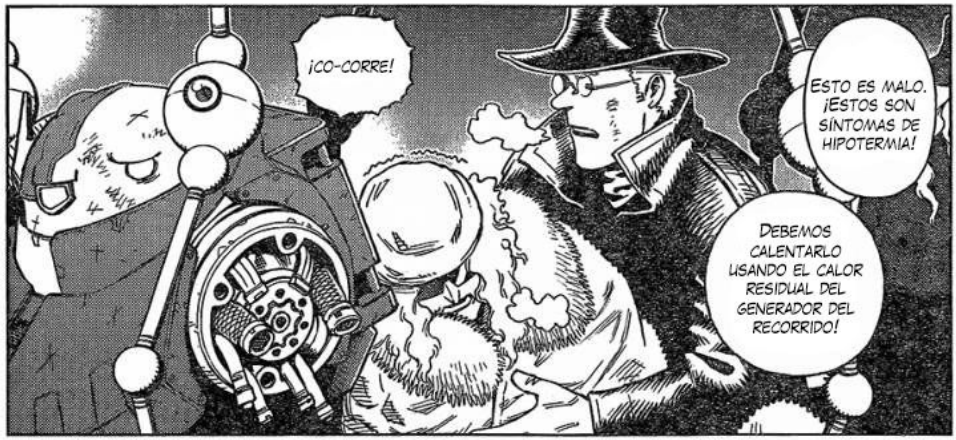
¡CO-CORRE!
ESTO ES MALO. ¡ESTOS SON SÍNTOMAS DE HIPOTERMIA!
DEBEMOS CALENTARLO USANDO EL CALOR RESIDUAL DEL GENERADOR DEL RECORRIDO!

mangapanda

mangapanda

(HECATON EN GRIEGO ES EL NÚMERO 100)

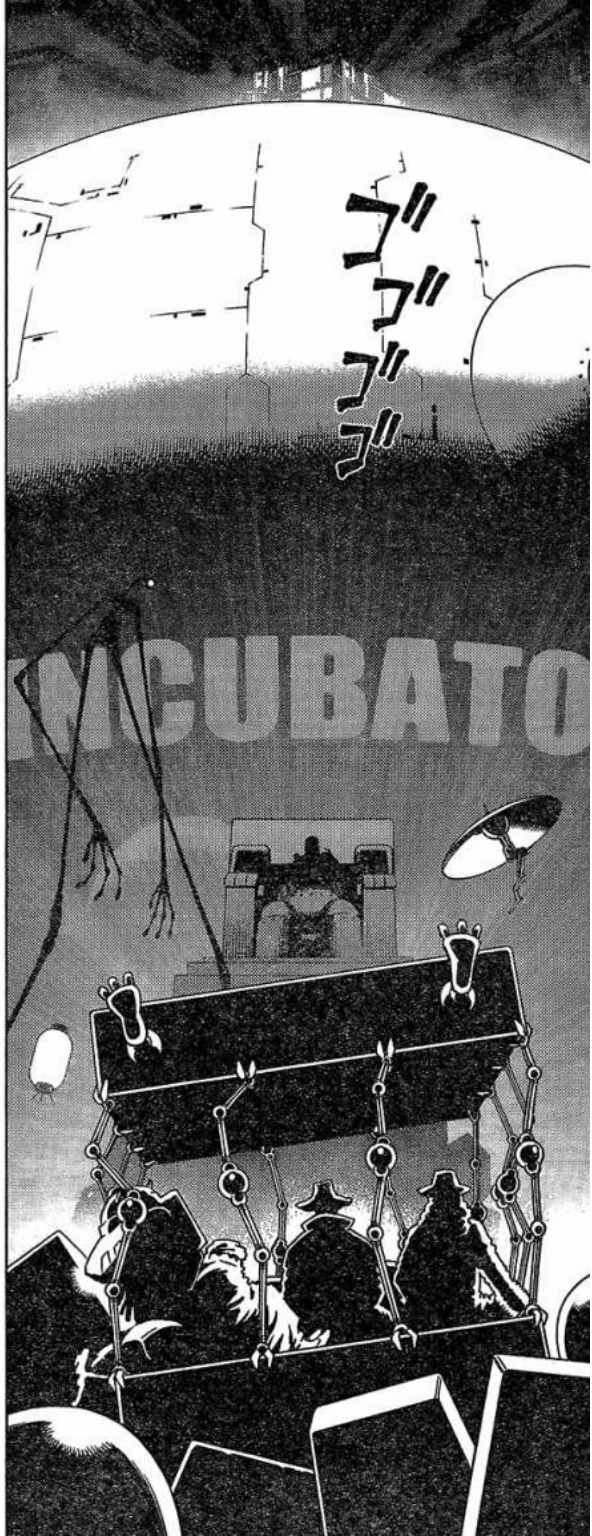

USTEDES HUMANOS!

聳(そび)え立つデッキマン100号の勇姿!!

¡TORRES IMPOTENTES DE DECKMAN 100 SOBRE LOS ALREDEDORES!

エルフとツヴエルフをはべらせた機械王は何を目論んでいるのか!!?

¿¡QUIEN ES EL REY DE LA MÁQUINA QUE TIENE A ELF Y ZWOLF SIRVIÉNDOLE, INTRIGANTE!?

ARRODÍLLENSE Y PÍDANME PIEDAD!

HMPH.

次回!! 銃夢 GUNNY Last Order

最終回!!!!

消えたガリィ。追うフォギア。
機械と肉に断ち切られた魂の彷徨はどこへと向かうのか——。

「銃夢 LasOrder」つづく 次回は1月[illegible]日(火)発売[illegible]

……そして物語は新たな世界へと飛躍する!!!

mangapanda

TEAM PIXIE DUST PRESENTS:

GUNNM - LAST ORDER

PHASE 128

EDITING DONE BY: PIXIE
QUALITY CHECKING: CURUPIRA

TRANSLATION TAKEN FROM: RIPPERSANIME.INFO
THANKS GOES OUT TO GUREN!

OUR 14TH RELEASE OF THIS GREAT MANGA.

WE HOPE YOU'LL ENJOY IT AND
KEEP A LOOK OUT FOR FUTURE RELEASES!

mangapanda

FSFANSUB PRESENTA:
GUNNM LAST ORDER
HTTPS://WWW.INSTAGRAM.COM/FSFANSUB47/
TRADUCCIÓN: LINK47
EDICIÓN Y LIMPIEZA: LINK47
VERSIÓN EN INGLÉS POR:
TEAM PIXIE DUST

20年以上にわたり語り継がれたSFサーガ、ついに最終回!!

銃夢 GUNNM Last Order

FINAL PHASE: BUSCANDO A GALLY 18

El futuro está en nuestras manos. Las esperanzas están en nuestros corazones

El viaje de los hombres que buscaban a Gally estaba lleno de lágrimas de dolor.

ガリィを求める男たちの道行きは哀しみの涙に満ちていた。

最新第18巻 発売中!!

KISHIRO YUKITO

staff / Kishiro Tsutomu Kinari Limya

Presented by Yukito Products

公式HP http://www.yukito.com/

Comanda

mangapanda

Parece que los chips cerebrales se consideran en Jeru algo similar a los robots...
¿Por qué nos liberaron solo a nosotros?

¿Podrías explicar por qué estás haciendo estas cosas?

Numero 100... No, Rey Hecaton.

Si no hay pena de muerte es aburrido
¡Vamos a manipular y jugar con el que tiene gafas de sol!

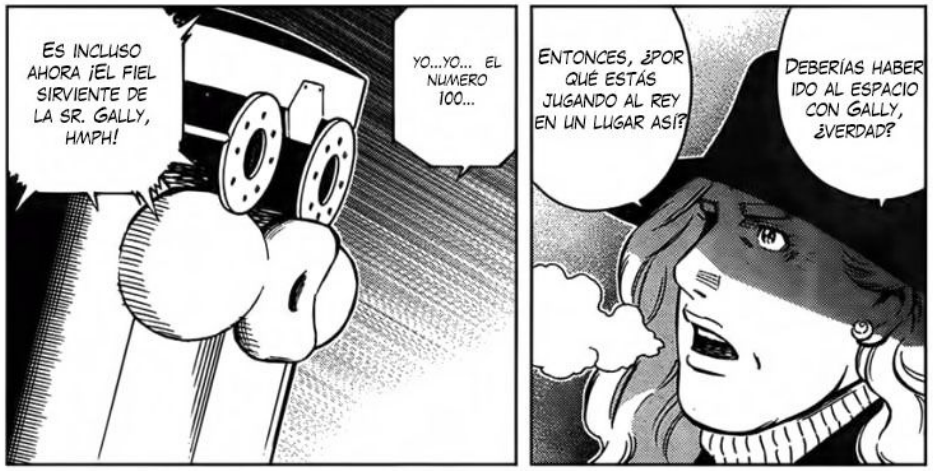
ES INCLUSO AHORA ¡EL FIEL SIRVIENTE DE LA SR. GALLY, HMPH!
YO...YO... EL NUMERO 100...
ENTONCES, ¿POR QUÉ ESTÁS JUGANDO AL REY EN UN LUGAR ASÍ?
DEBERÍAS HABER IDO AL ESPACIO CON GALLY, ¿VERDAD?

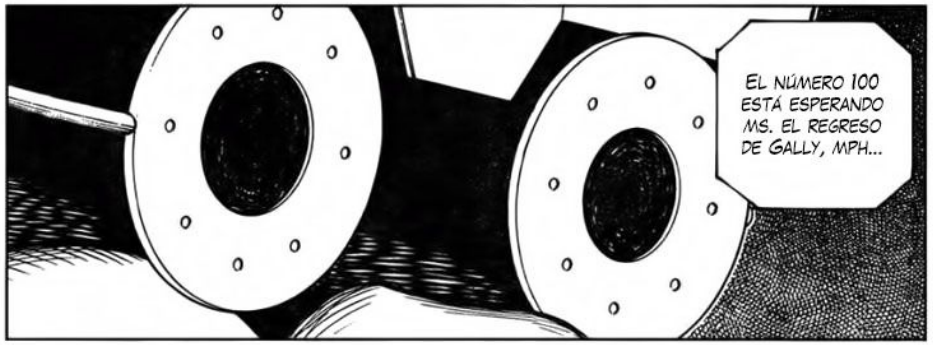
EL NÚMERO 100 ESTÁ ESPERANDO MS. EL REGRESO DE GALLY, MPH...

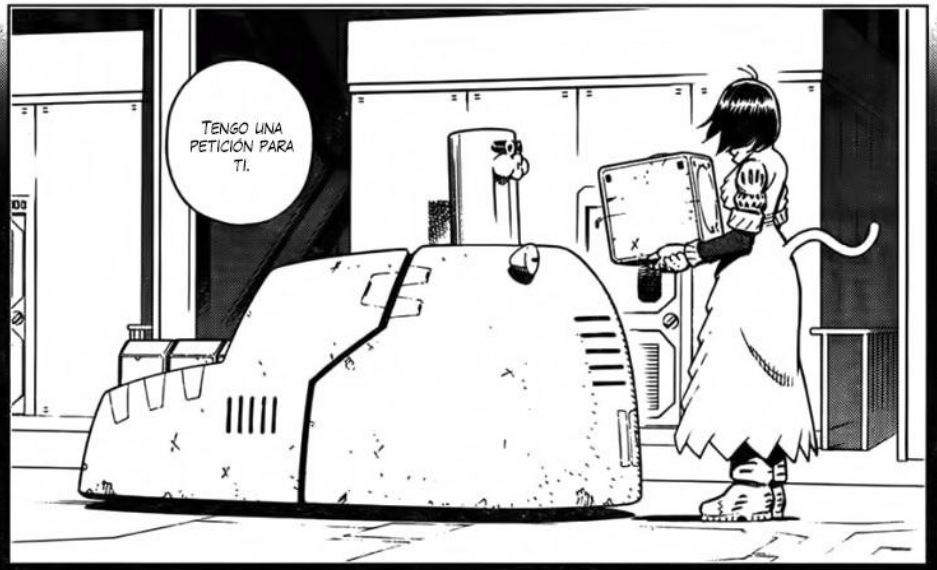
TENGO UNA PETICIÓN PARA TI.

EN CASO DE QUE NO PUEDA REGRESAR...
EL OPONENTE CON EL QUE PELEARÉ ES UNA CADENA COMO NINGUNA OTRA A LA QUE ME ENFRENTÉ EN EL PASADO...
NO HAY GARANTÍA DE QUE REGRESE VIVA.
A PESAR DE ESO, ¿POR QUÉ VAS TAN LEJOS, HMPH?
LA SEÑORITA LOU NO RECUERDO NADA DE TI, AMA MPMH.
QUIERO QUE REGENERES LOU DESDE EL CEREBRO, DENTRO DE ESTA CAJA P
HE PEDIDO PRESTADO COSAS Y NO LAS HE DEVUELTO... ME CONFIARON DESEOS...
EL YO ACTUAL... HIZO MUCHAS PROMESAS A MUCHA GENTE...

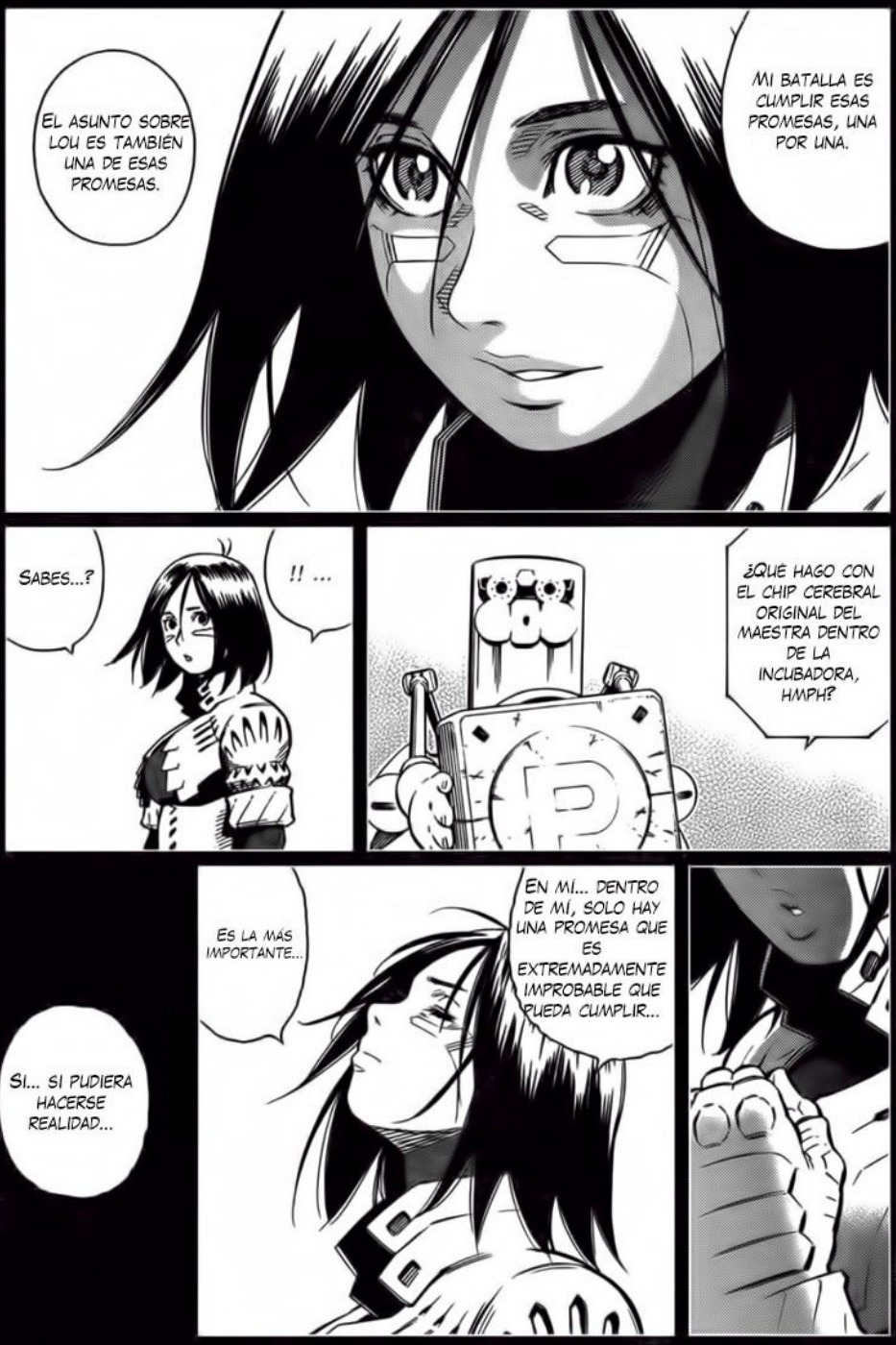
MI BATALLA ES CUMPLIR ESAS PROMESAS, UNA POR UNA.
EL ASUNTO SOBRE LOU ES TAMBIÉN UNA DE ESAS PROMESAS.
¿QUE HAGO CON EL CHIP CEREBRAL ORIGINAL DEL MAESTRA DENTRO DE LA INCUBADORA, HMPH?
!! ...
SABES...?
EN MÍ... DENTRO DE MÍ, SOLO HAY UNA PROMESA QUE ES EXTREMADAMENTE IMPROBABLE QUE PUEDA CUMPLIR...
ES LA MÁS IMPORTANTE...
SI... SI PUDIERA HACERSE REALIDAD...

ドカァーン
HE VENIDO A SALVARLO, PROFESOOOOR!

¿¡Qué podrían hacer uno o dos humanos insignificantes a la vez!?
¡ATRÁPALO!
Sobre eso, tenemos un gran ayudante de nuestro lado.
Cuento contigo, renacuajo!

NO ME DIGAS "RENACUAJO"!

LA PRÓXIMA VEZ QUE LO HAGAS, TE VOY A MANDAR AL OTRO MUNDO!

mangapanda

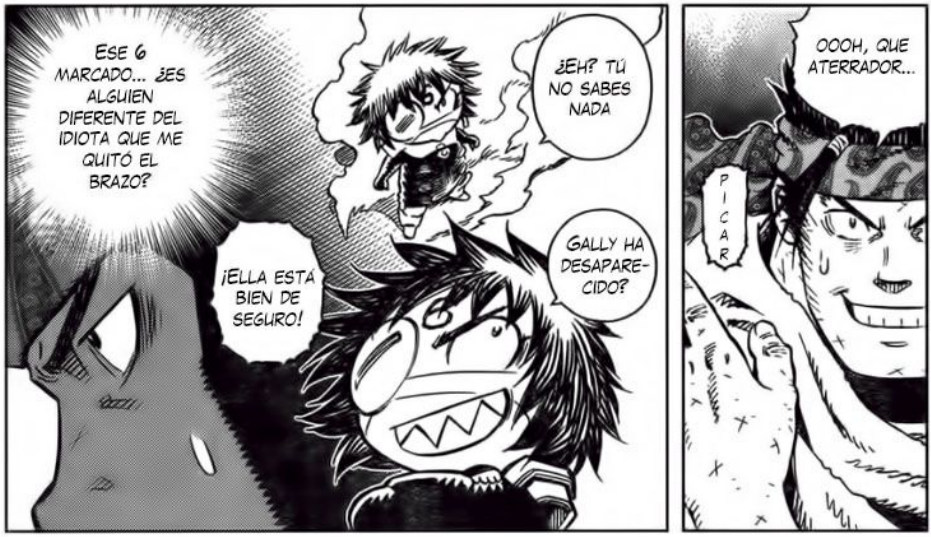
ESE 6 MARCADO... ¿ES ALGUIEN DIFERENTE DEL IDIOTA QUE ME QUITÓ EL BRAZO?
¿EH? TÚ NO SABES NADA
¡ELLA ESTÁ BIEN DE SEGURO!
GALLY HA DESAPARECIDO?
OOOH, QUE ATERRADOR...
PICAR

PARA BUSCAR GALLY, ¡NO ME IMPORTARÍA PERDER UN BRAZO O DOS!
...BUENO, DEJEMOS ESO DE LADO AHORA.

EN EL TIEMPO QUE NO NOS CONOCIMOS, ¡TE HAS VUELTO TAN PEQUEÑO!
¡OH MI! MUCHO TIEMPO SIN VERNOS SECHS-CHAN.

mangapanda

mangapanda

¡NO TENEMOS AMBICIONES O IDEALES DESPUÉS DE TODO!
¡SOLO AYUDAMOS AL NÚMERO 100 A CONSTRUIR EL IMPERIO ROBOT PORQUE PARECÍA DIVERTIDO DE HACER!
TE HAS ESTADO RELAJANDO, ¿EH?
Y TODAVÍA PARECES TAN TONTO COMO SIEMPRE!
TE DAREMOS LA BIENVENIDAAAA (COMO UNA MUÑECA)
SECHS, ÚNETE A NOSOTROOOS!

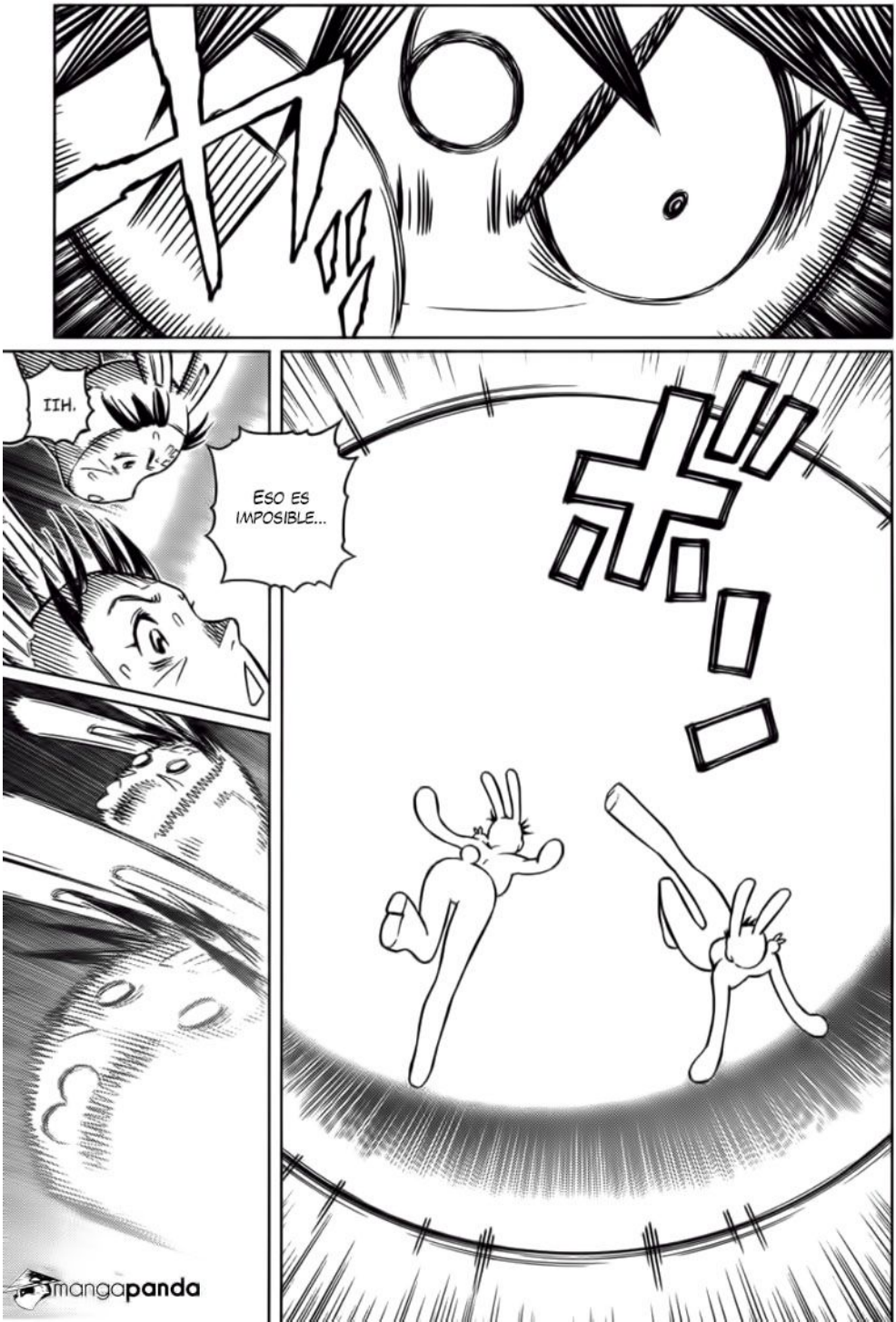

mangapanda

FIN DE LA BATALLA!!
戦!!
終
TSK.

El cuerpo recién reconstruido de ese punk; a pesar de que es pequeño, sigue siendo un Fitzroy...
¡Tiene la energía igual a la de 30 cuerpos cyborg!
Waaah, tan es tan genial...
Debo castigarlas muy duro.
Aunque yo fui quien arregló sus cuerpos, devolvieron el mal para siempre...
Si destrozaste tu cuerpo completo, podrías destruir a Jeru.
No te quejes!
Viejo pedo...
Rey Hecaton!
mangapanda

mangapanda

¡VAS A CONTAR TODO LO QUE SABES SOBRE GALLY!
¡SOLICITO SU RENUNCIA!
YO, LANDA NAM NAM,
TENGO UNA IDEA.
¿PODRÍAS DEJAR ESTE ASUNTO PARA MÍ?
YO SOY... EL NÚMERO 100... EL NÚMERO 100...
YO...
ガクガク
ブルブル
POR FAVOR ESPERA.

mangapanda

Tres meses después

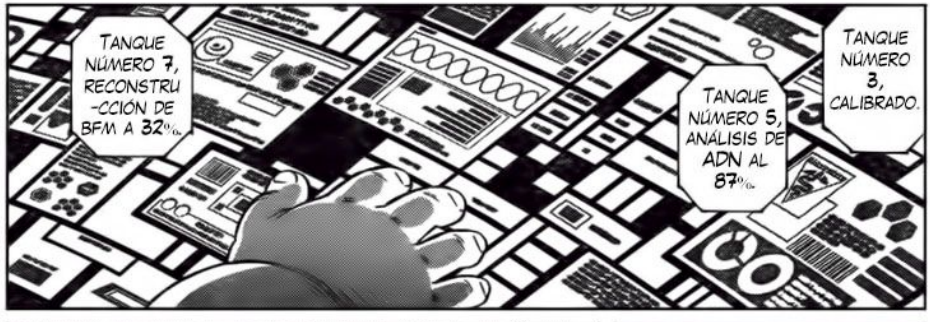
Tanque número 7, reconstru-cción de BFM a 32%.
Tanque número 5, análisis de ADN al 87%.
Tanque número 3, calibrado.

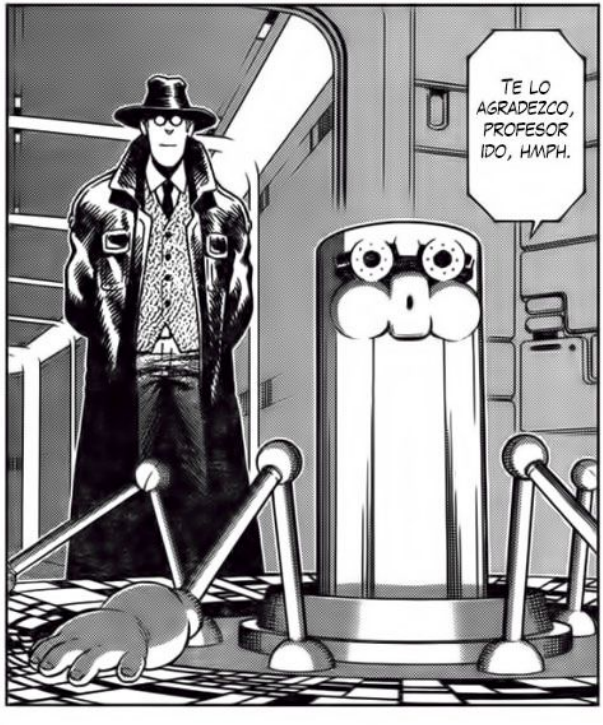
Te lo agradezco, profesor Ido, hmph.

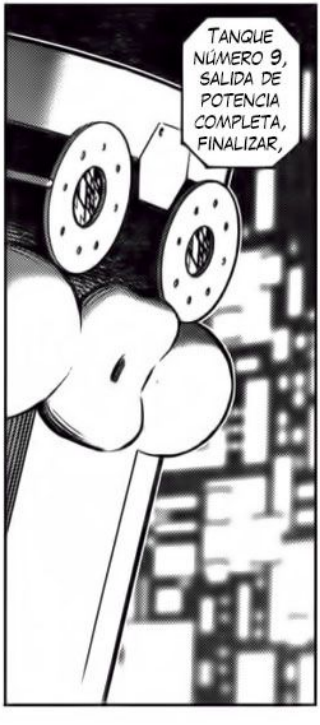
Tanque número 9, salida de potencia completa, finalizar,

Así es como fueron las cosas en verdad...
Salió bien.

Sin su meditación, en este momento el número 100 habría sido desmantelado, hmp

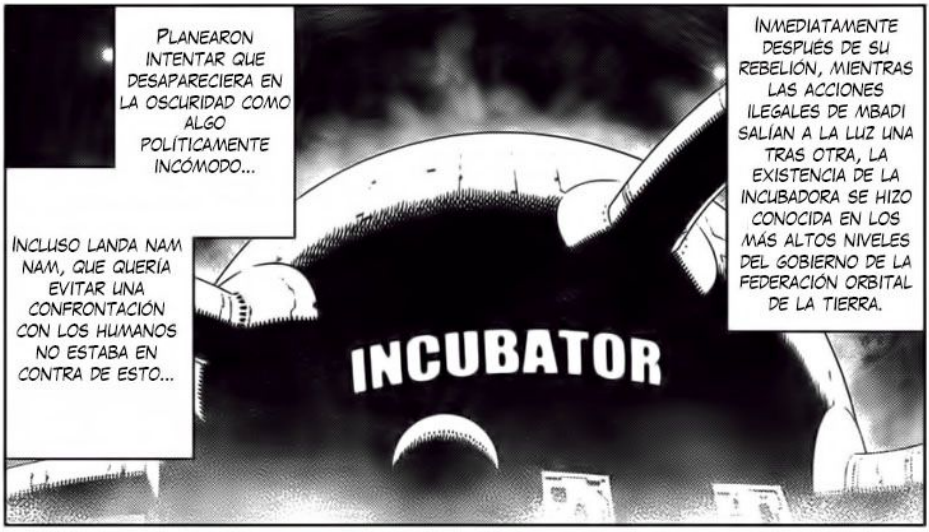
Planearon intentar que desapareciera en la oscuridad como algo políticamente incómodo...
Incluso Landa Nam Nam, que quería evitar una confrontación con los humanos no estaba en contra de esto...
Inmediatamente después de su rebelión, mientras las acciones ilegales de Mbadi salían a la luz una tras otra, la existencia de la incubadora se hizo conocida en los más altos niveles del gobierno de la Federación Orbital de la Tierra.
INCUBATOR

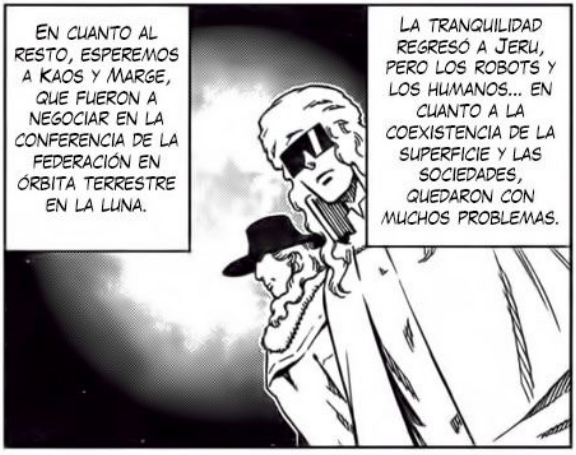
En cuanto al resto, esperemos a Kaos y Marge, que fueron a negociar en la conferencia de la Federación en órbita terrestre en la Luna.
La tranquilidad regresó a Jeru, pero los robots y los humanos... en cuanto a la coexistencia de la superficie y las sociedades, quedaron con muchos problemas.

Presa del pánico, el número 100 ganó el apoyo de Elf y Zwolf y llevó a cabo un golpe de estado... esa es la historia.

09
SEÑOR. FIGURE SE HA ESTADO QUEDANDO FRENTE AL TANQUE DE SALIDA DESDE HACE SEIS DIAS...
Y FIGURE?
PARECES BASTANTE CANSADO
GRACIAS...
POR FAVOR TEN ESTOS.
mangapanda

mangapanda

LO ÚNICO QUE RECUERDO ES QUE ALGUIEN LLAMÓ POR MI NOMBRE SUAVEMENTE...
PERO...
SÍ... EN SU MAYOR PARTE.
¿TE HAS ACOSTUMBRADO A ESTAR AQUÍ?
AREA
CONTROL ROOM
ENTRANCE
NO PUEDO RECORDAR BIEN
¿CÓMO SE SINTIÓ DENTRO DEL TANQUE?
EL TANQUE NÚMERO 9 HA COMPLETADO EL PROCESO DE FINALIZACIÓN.
COMPLETED
MUCHAS GRACIAS POR HABER UTILIZADO LA BIOIMPRESORA DE LA EMPRESA BIOVOUIVRE.
ESPERAMOS QUE USE NUESTROS PRODUCTOS NUEVAMENTE.
LAS REACCIONES VITALES SON TODAS NORMALES

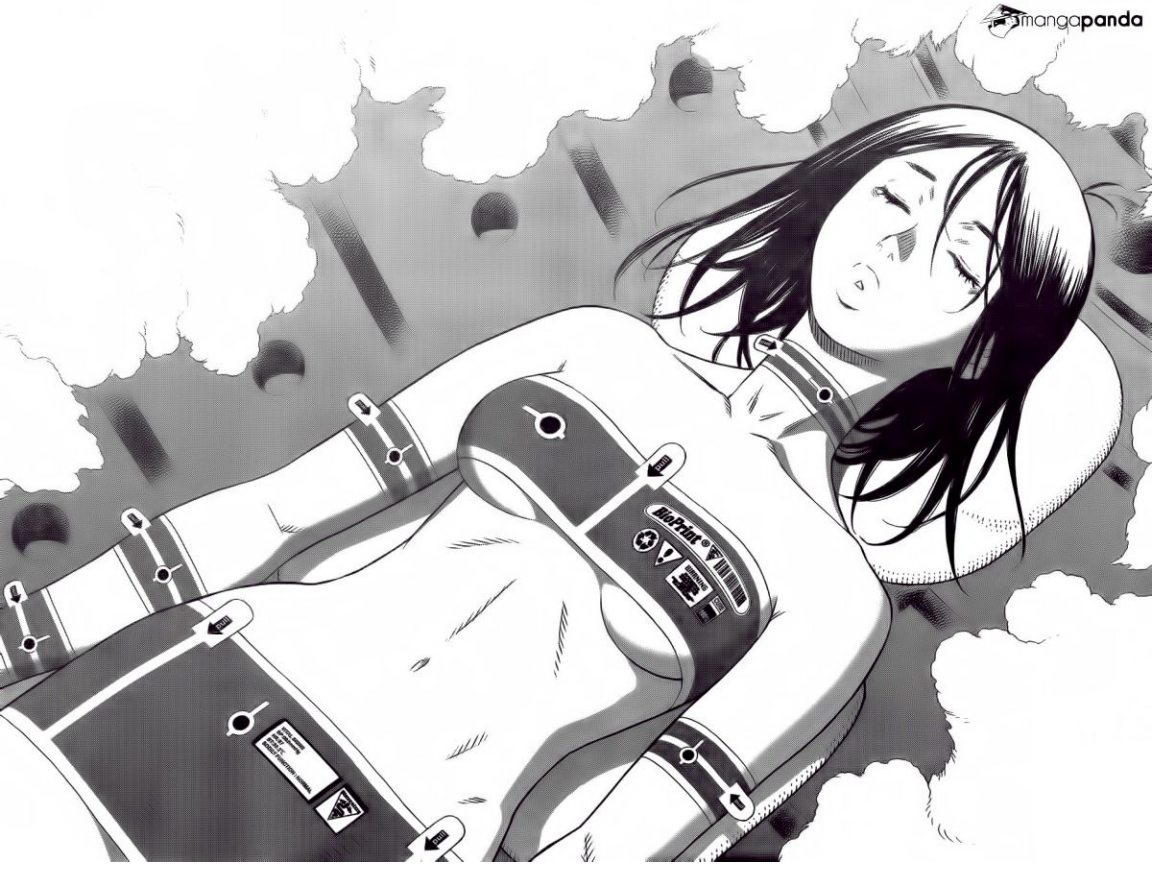
mangapanda
BioPrint

mangapanda

SI... SI PUDIERA HACERSE REALIDAD...
EN MÍ... DENTRO DE MÍ, SOLO HAY UNA PROMESA QUE ES EXTREMADAMENTE IMPROBABLE QUE PUEDA CUMPLIR...
ES EL MÁS IMPORTANTE...

ME GUSTARÍA OLVIDAR LAS BATALLAS Y SER FELIZ.
ME GUSTARÍA SER YO MISMA PARA CUMPLIR LA PROMESA DE ESA CHICA.

mangapanda

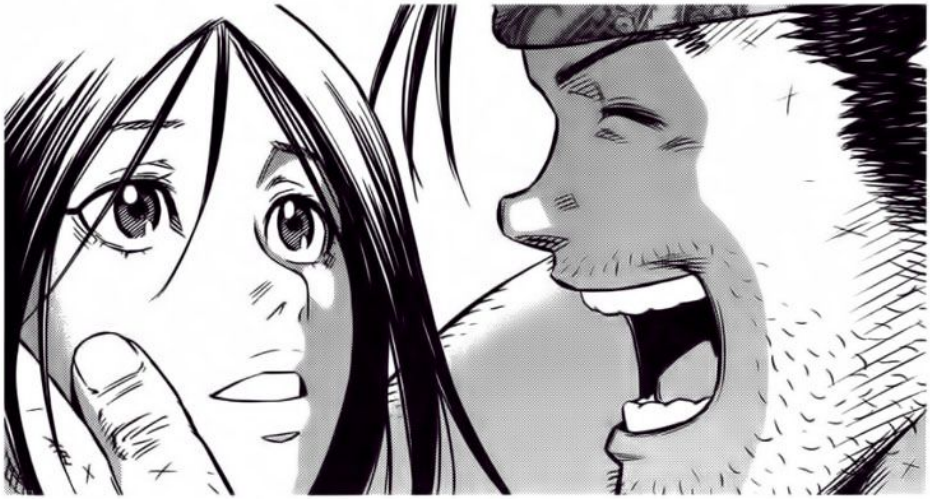

LA OTRA GALLY...
¿DÓNDE ESTÁS AHORA...?

FELICITACIONES, FIGURE, GALLY...

EL NÚMERO 100 HA CUMPLIDO LA PROMESA A SU AMA, HMPH...

VAGABUNDEA SOLA EN ALGÚN LUGAR INCLUSO AHORA...
SIN EMBARGO, LA VERDADERA AMA DEL NÚMERO 100

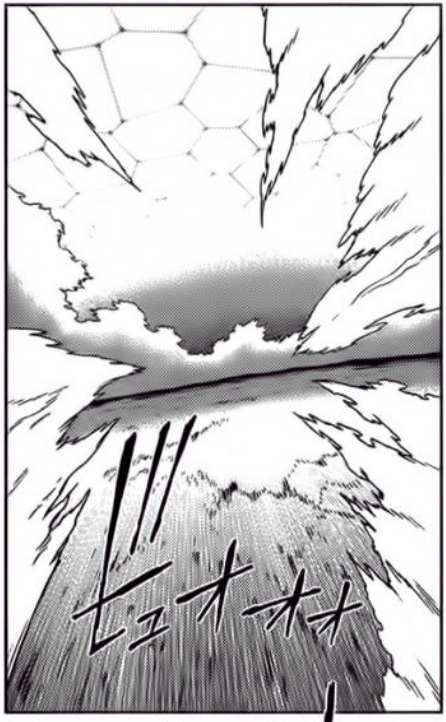

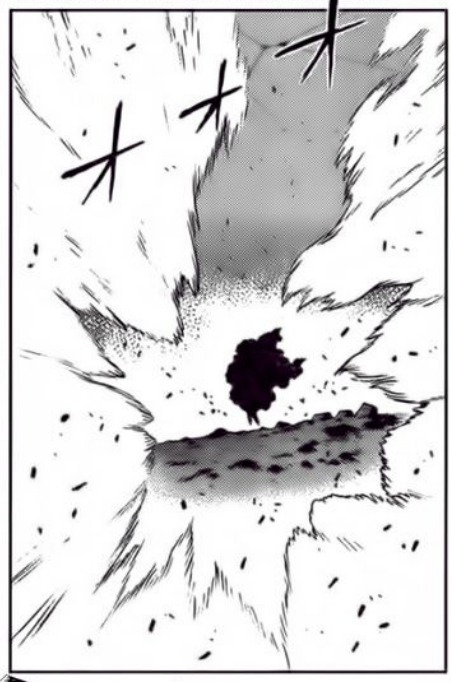

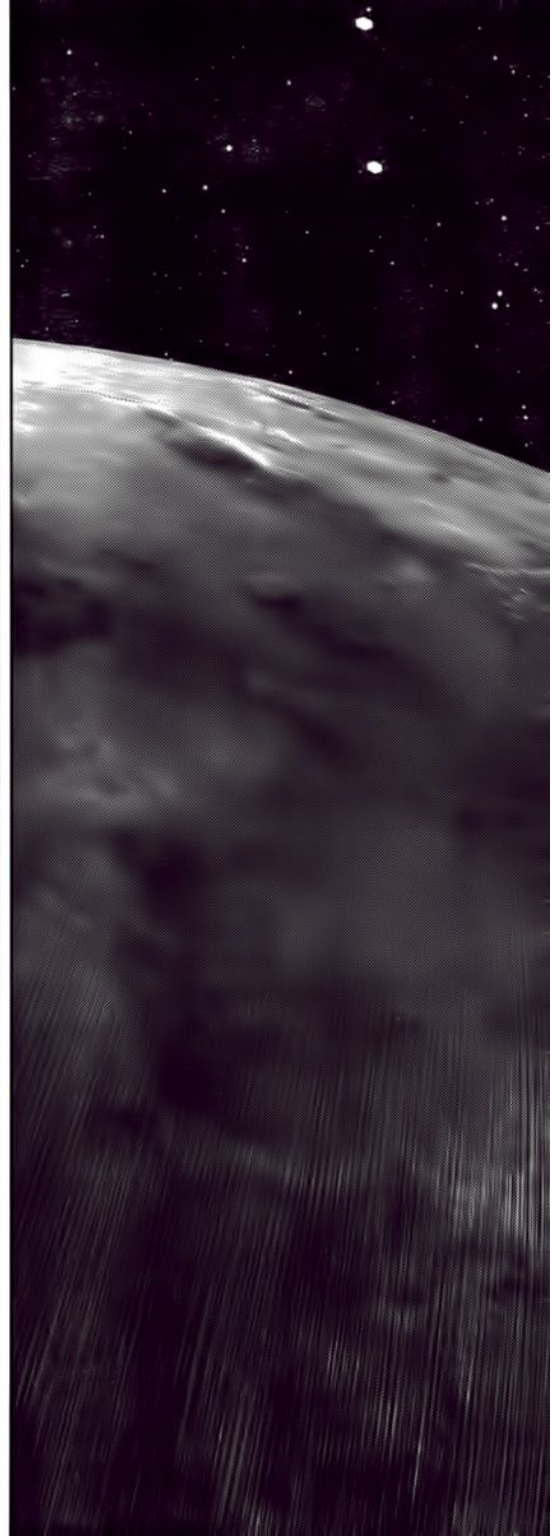

mangapanda

銃夢 GUNNM
Last Order 完
¡¡NOS VEMOS EN EL PROXIMO ESENARIO!!

La Gally humana revivida del tanque de cultivo es abrazada por Figure y obtiene un futuro tranquilo. Por otro lado, el chip cerebral de Gally, en busca de la verdad del pasado, aterrizó en Marte en la guerra. ¿Es el destino final por el que luchó para alcanzar realmente la tierra prometida o la entrada al infierno? Fragmentos de sus recuerdos perdidos arden en el interior de su chip. ¿Son los recuerdos que su cuerpo de máquina persigue?, ecos de su cuerpo humano pasado? Frau X, el misterioso Panzer Kunstler. Super Nova, que tiene dos chips cerebrales. En Marte, donde incluso enemigos más fuertes te esperan, ¡Gally será capaz de alcanzar su pasado...!?

Yukito Kishiro escribe el movento final de su épica obra de ciencia ficción con una imaginación abrumadora

Verano 2014,

El nuevo nacimiento de GUNNM Angel de combate!

TEAM PIXIE DUST PRESENTS:

GUNNM - LAST ORDER

PHASE 129

EDITING DONE BY: PIXIE
QUALITY CHECKING: CURUPIRA

TRANSLATION TAKEN FROM: RIPPERSANIME.INFO
THANKS GOES OUT TO GUREN!

OUR 15TH RELEASE OF THIS GREAT MANGA.

WE HOPE YOU'LL ENJOY IT AND
KEEP A LOOK OUT FOR FUTURE RELEASES!

mangapanda

Visita mi blog

En mi blog encontrarás los mejores mangas, con la mejor calidad, edición y traducción de todo internet.

https://descargarmangaspormega.blogspot.com/

También te invito a visitar mis otros blogs y seguirme en mis redes sociales para estar informado cada vez que publique nuevo contenido ó actualice algún manga/anime.

[Anime]
https://descargar-animes-por-mega-gratis.blogspot.com

[Hentai]
https://hentaiparaiso.blogspot.com/

https://www.facebook.com/JoseAlvares97

https://twitter.com/@Jose_AlvarezYT

https://www.instagram.com/josealvarezyt

https://www.paypal.me/JoseAlvarez98

PD: Soy Venezolano, cada dolar equivale a días de trabajo aquí, así que me estarías ayudando mucho...

Blog de respaldo

Si eliminan mis blogs principales, búsquenme en mis redes sociales o aquí:

https://animanganimess.blogspot.com